

Elektromaterial

| | |
|---|------|
| Steckkontakte | 2.2 |
| Kabel | 2.4 |
| Installationsdraht / Einzugsband / Nagel- und Schraubbriden | 2.7 |
| Quetschverbinder / Aderendhülsen | 2.8 |
| Kabelverschraubungen metrisch | 2.12 |
| Kabelverschraubungen PG | 2.14 |
| Kabelrollen | 2.15 |
| Schalter und Steckdosen | 2.17 |
| Sicherungselemente / Schaltelemente | 2.21 |
| Leitungsschutzschalter / Fehlerstrom-Schutzschalter FI | 2.22 |
| Einbaudosen Unterputz | 2.25 |
| Abzweigdosen Aufputz | 2.26 |
| Klemmen | 2.27 |
| Elektro-Rohre | 2.28 |
| Kabelkanal | 2.31 |
| Beleuchtung | 2.32 |
| Wärmelampen / Taschenlampen | 2.34 |
| Zeitschaltuhren | 2.35 |
| Mess- und Prüfgeräte | 2.36 |
| Batterien | 2.37 |

Steckkontakte CEE



| Stecker CEE | 16 A | | 32 A | | 63 A | | 125 A | |
|-------------------|----------|-----------|---------|-----------|---------|-----------|----------|-----------|
| | Art. Nr. | Preis Fr. | Art.Nr | Preis Fr. | Art. Nr | Preis Fr. | Art. Nr. | Preis Fr. |
| 2L+E blau | 1004168 | 7.00 | 1013221 | 16.00 | | | | |
| 3L+E | 1004161 | 16.50 | 1004162 | 21.00 | | | | |
| 3L+N+E | 1004127 | 9.50 | 1004128 | 14.00 | 1004129 | 61.00 | 1004130 | 172.00 |
| 6L+E | 1004153 | 50.00 | 1004154 | 62.50 | | | | |
| 3L+E Phasenwender | 1004131 | 34.50 | 1004132 | 27.00 | | | | |



| Kupplung CEE | 16 A | | 32 A | | 63 A | | 125 A | |
|--------------|----------|-----------|---------|-----------|---------|-----------|----------|-----------|
| | Art. Nr. | Preis Fr. | Art.Nr | Preis Fr. | Art. Nr | Preis Fr. | Art. Nr. | Preis Fr. |
| 2L+E blau | 1004169 | 11.50 | 1013222 | 16.50 | | | | |
| 3L+E | 1008802 | 17.50 | 1004163 | 24.00 | | | | |
| 3L+N+E | 1004133 | 14.00 | 1004134 | 17.00 | 1004135 | 76.00 | 1004136 | 165.00 |
| 6L+E | 1004155 | 56.00 | 1004156 | 72.30 | | | | |



| Wandsteckdose CEE | 16 A | | 32 A | | 63 A | | 125 A | |
|-------------------|----------|-----------|---------|-----------|---------|-----------|----------|-----------|
| | Art. Nr. | Preis Fr. | Art.Nr | Preis Fr. | Art. Nr | Preis Fr. | Art. Nr. | Preis Fr. |
| 2L+E blau | 1004170 | 16.00 | | | | | | |
| 3L+E | 1004164 | 18.50 | 1004165 | 25.50 | | | | |
| 3L+N+E | 1004137 | 12.00 | 1004138 | 18.00 | 1004139 | 89.00 | 1004140 | 183.00 |
| 6L+E | 1004157 | 54.50 | 1004158 | 74.50 | | | | |
| 3L+N+E mit T23 | 1004150 | 57.00 | 1004151 | 78.00 | | | | |
| 3L+N+E mit T25 | 1004152 | 67.50 | | | | | | |



| Anbaudose gerade | 16 A | | 32 A | | 63 A | | 125 A | |
|------------------|----------|-----------|---------|-----------|---------|-----------|----------|-----------|
| | Art. Nr. | Preis Fr. | Art.Nr | Preis Fr. | Art. Nr | Preis Fr. | Art. Nr. | Preis Fr. |
| 2L+E blau | | | 1004171 | 15.00 | | | | |
| 3L+N+E | 1004141 | 20.00 | 1004142 | 24.50 | 1004143 | 69.00 | | |



| Wandgerätestecker | 16 A | | 32 A | | 63 A | | 125 A | |
|-------------------|----------|-----------|---------|-----------|---------|-----------|----------|-----------|
| | Art. Nr. | Preis Fr. | Art.Nr | Preis Fr. | Art. Nr | Preis Fr. | Art. Nr. | Preis Fr. |
| 3L+N+E | 1004144 | 19.00 | 1004145 | 22.00 | | | | |

| Anbaugerätestecker gerade | 16 A | | 32 A | | 63 A | | 125 A | |
|---------------------------|----------|-----------|---------|-----------|---------|-----------|----------|-----------|
| | Art. Nr. | Preis Fr. | Art.Nr | Preis Fr. | Art. Nr | Preis Fr. | Art. Nr. | Preis Fr. |
| 3L+E | 1004166 | 17.50 | 1004167 | 21.00 | | | | |
| 3L+N+E | 1004146 | 19.50 | 1004147 | 19.50 | 1008803 | 81.00 | 1004149 | 148.00 |
| 6L+E | 1004159 | 41.50 | 1004160 | 79.00 | | | | |

Steckkontakte T12, T13, T23, T15, T25

Kabel-Stecker



| Art. Nr. | Beschreibung | Preis Fr. |
|----------|-----------------------------------|-----------|
| 1004172 | Stecker T12-10A 230V | 1.70 |
| 1004174 | Stecker T23-16A 230V | 4.30 |
| 1004185 | Stecker T15-10A 230/400V gerade | 12.50 |
| 1004186 | Stecker T15-10A 230/400V gekröpft | 14.50 |
| 1004188 | Stecker T25-16A 230/400V gerade | 17.50 |
| 1004189 | Stecker T25-16A 230/400V gekröpft | 23.00 |



Kabel-Kupplungen



| Art. Nr. | Beschreibung | Preis Fr. |
|----------|---------------------------|-----------|
| 1004173 | Kupplung T13-10A 230V | 1.90 |
| 1004175 | Kupplung T23-16A 230V | 7.60 |
| 1004187 | Kupplung T15-10A 230/400V | 16.50 |
| 1004190 | Kupplung T25-16A 230/400V | 17.50 |

Gummi-Stecker



| Art. Nr. | Beschreibung | Preis Fr. |
|----------|---------------------------------|-----------|
| 1004177 | Gummi-Stecker T12-10A 230V | 9.90 |
| 1004179 | Gummi-Stecker T23-16A 230V | 9.50 |
| 1004191 | Gummi-Stecker T15-10A 230/400V | 18.50 |
| 1004193 | Gummi-Stecker T25-16A 230/400V | 20.00 |
| 1004183 | Gummi-Stecker Schuko D 16A 230V | 9.00 |



Gummi-Kupplungen



| Art. Nr. | Beschreibung | Preis Fr. |
|----------|----------------------------------|-----------|
| 1004178 | Gummi-Kupplung T13-10A 230V | 10.10 |
| 1004180 | Gummi-Kupplung T23-16A 230V | 9.50 |
| 1004192 | Gummi-Kupplung T15-10A 230/400V | 18.50 |
| 1004194 | Gummi-Kupplung T25-16A 230/400V | 19.00 |
| 1004184 | Gummi-Kupplung Schuko D 16A 230V | 9.50 |

Adapter



| Art. Nr. | Beschreibung | Preis Fr. |
|----------|--------------------------------------|-----------|
| 1004181 | Adapter Stecker Schuko D -> T13 230V | 9.00 |
| 1004182 | Adapter Stecker T12 -> Schuko D 230V | 8.00 |
| 1008783 | Fix-Adapter T12-> Schuko D 230V | 8.00 |

Kabel

- Ring 50m oder 100m
- Abschnitt



Appartekabel Thermoplast TD schwarz

| Adernzahl x mm ² | Leiter | Bezeichnung | Meterpreis Ring | | Meterpreis Abschnitt | |
|-----------------------------|--------|-------------|-----------------|-----------|----------------------|-------|
| | | | Art. Nr. | Preis Fr. | Art. Nr. | |
| 2x1 | | H05VV-F | 1012490 | 0.60 | 1004223 | 0.90 |
| 3x1 | | H05VV-F | 1012544 | 0.80 | 1004224 | 1.20 |
| 5x1 | | H05VV-F | 1012547 | 1.20 | 1004225 | 1.80 |
| 2x1.5 | | H05VV-F | 1012543 | 0.80 | 1004226 | 1.20 |
| 3x1.5 | | H05VV-F | 1012546 | 1.10 | 1004227 | 1.60 |
| 4x1.5 | | H05VV-F | 1012551 | 1.40 | 1004228 | 2.00 |
| 5x1.5 | | H05VV-F | 1012548 | 1.70 | 1004229 | 2.50 |
| 7x1.5 | | YY | 1012538 | 1.80 | 1004230 | 2.60 |
| 3x2.5 | | H05VV-F | 1012545 | 1.70 | 1004231 | 2.50 |
| 4x2.5 | | H05VV-F | 1012550 | 2.20 | 1004232 | 3.30 |
| 5x2.5 | | H05VV-F | 1012549 | 2.60 | 1004233 | 3.90 |
| 7x2.5 | | YY | 1012542 | 3.40 | 1004234 | 5.10 |
| 7x4 | | YY | 1012541 | 6.50 | 1004235 | 9.80 |
| 7x6 | | YY | 1012540 | 15.30 | 1004236 | 20.70 |
| 7x10 | | YY | 1012539 | 18.90 | 1004237 | 25.50 |



Kabel TD abgeschirmt

| Adernzahl x mm ² | Leiter | Bezeichnung | Meterpreis Ring | | Meterpreis Abschnitt | |
|-----------------------------|-----------------|-------------|-----------------|-----------|----------------------|------|
| | | | Art. Nr. | Preis Fr. | Art. Nr. | |
| 3x0.5 | 2LPE nummeriert | CY-JZ | 1012529 | 0.80 | 1012528 | 1.20 |
| 4x0.5 | 3L nummeriert | CY-JZ | 1012534 | 1.10 | 1012533 | 1.60 |
| 3x0.75 | 3L nummeriert | CY-JZ | 1012530 | 0.90 | 1011939 | 1.40 |
| 3x1.5 | 2LPE nummeriert | CY-JZ | 1012531 | 1.40 | 1004238 | 2.10 |
| 4x1.5 | 3LPE nummeriert | CY-JZ | 1012532 | 1.70 | 1011061 | 2.50 |
| 4x2.5 | 3LPE nummeriert | CY-JZ | 1012527 | 2.50 | 1011062 | 3.80 |
| 4x4 | 3LPE nummeriert | CY-JZ | 1012536 | 3.90 | 1012535 | 5.80 |



Verlängerungskabel konfektioniert

- mit angespitztem Stecker T12 und Kupplung T13

| Art. Nr. | Bezeichnung | Preis Fr. |
|----------|---|-----------|
| 1004279 | Verlängerungskabel 3 x 1.5mm ² - Länge 2m | 12.00 |
| 1004278 | Verlängerungskabel 3 x 1.5mm ² - Länge 5m | 20.00 |
| 1004277 | Verlängerungskabel 3 x 1.5mm ² - Länge 10m | 27.00 |



EPR-PUR Kabel orange

| Aderzahl x mm ² | Leiter | Bezeichnung | Meterpreis Ring | | Meterpreis Abschnitt | |
|----------------------------|--------|-------------|-----------------|-----------|----------------------|-----------|
| | | | Art. Nr. | Preis Fr. | Art. Nr. | Preis Fr. |
| 3x1.5 | | H07BQ-F | 1012491 | 1.40 | 1004259 | 2.10 |
| 4x1.5 | | H07BQ-F | 1012494 | 2.00 | 1004260 | 3.00 |
| 5x1.5 | | H07BQ-F | 1012501 | 2.20 | 1004261 | 3.30 |
| 3x2.5 | | H07BQ-F | 1012492 | 2.20 | 1004262 | 3.30 |
| 4x2.5 | | H07BQ-F | 1012498 | 3.40 | 1004263 | 5.00 |
| 5x2.5 | | H07BQ-F | 1012504 | 3.20 | 1004264 | 4.80 |
| 3x4 | | H07BQ-F | 1012493 | 3.60 | 1004265 | 5.30 |
| 4x4 | | H07BQ-F | 1012499 | 4.60 | 1004266 | 6.80 |
| 5x4 | | H07BQ-F | 1012505 | 4.70 | 1004267 | 7.00 |
| 4x6 | | H07BQ-F | 1012500 | 6.40 | 1004268 | 9.50 |
| 5x6 | | H07BQ-F | 1012506 | 6.50 | 1004269 | 9.60 |
| 4x10 | | H07BQ-F | 1012495 | 12.20 | 1004270 | 16.50 |
| 5x10 | | H07BQ-F | 1012502 | 13.00 | 1004271 | 17.50 |
| 4x16 | | H07BQ-F | 1012497 | 20.10 | 1004272 | 27.10 |
| 5x16 | | H07BQ-F | 1012503 | 19.10 | 1004273 | 25.80 |

Apparatekabel Gummi GD

| Aderzahl x mm ² | Leiter | Bezeichnung | Meterpreis Ring | | Meterpreis Abschnitt | |
|----------------------------|--------|-------------|-----------------|-----------|----------------------|-----------|
| | | | Art. Nr. | Preis Fr. | Art. Nr. | Preis Fr. |
| 2x1 | | H05RR-F | 1012519 | 0.90 | 1004214 | 1.30 |
| 3x1 | | H05RR-F | 1012520 | 1.30 | 1004215 | 1.90 |
| 2x1.5 | | H05RR-F | 1012521 | 1.20 | 1004216 | 1.80 |
| 3x1.5 | | H05RR-F | 1012522 | 1.50 | 1004217 | 2.30 |
| 4x1.5 | | H05RR-F | 1012523 | 1.90 | 1004218 | 2.80 |
| 5x1.5 | | H05RR-F | 1012526 | 2.20 | 1004219 | 3.30 |
| 3x2.5 | | H05RR-F | 1012524 | 2.10 | 1004220 | 3.20 |
| 4x2.5 | | H05RR-F | 1012525 | 2.70 | 1004221 | 4.10 |
| 5x2.5 | | H05RR-F | 1012518 | 3.30 | 1004222 | 5.00 |



Apparatekabel Gummi GDV

| Aderzahl x mm ² | Leiter | Bezeichnung | Meterpreis Ring | | Meterpreis Abschnitt | |
|----------------------------|--------|-------------|-----------------|-----------|----------------------|-----------|
| | | | Art. Nr. | Preis Fr. | Art. Nr. | Preis Fr. |
| 4x1.5 | | H05RN-F | 1012507 | 2.10 | 1004201 | 3.10 |
| 5x1.5 | | H05RN-F | 1012508 | 2.60 | 1004202 | 3.90 |
| 7x1.5 | | H07RN-F | 1012511 | 5.20 | 1011060 | 7.80 |
| 4x2.5 | | H07RN-F | 1012512 | 3.10 | 1004203 | 4.70 |
| 5x2.5 | | H07RN-F | 1012514 | 3.80 | 1004204 | 5.70 |
| 4x4 | | H07RN-F | 1012510 | 4.50 | 1004205 | 6.70 |
| 5x4 | | H07RN-F | 1012515 | 6.00 | 1004206 | 9.00 |
| 7x4 | | H07RN-F | 1012513 | 16.30 | 1004207 | 22.00 |
| 4x6 | | H07RN-F | 1012509 | 7.30 | 1004208 | 11.00 |
| 5x6 | | H07RN-F | 1002652 | 8.10 | 1004209 | 12.20 |
| 4x10 | | H07RN-F | 1002651 | 12.80 | 1004210 | 19.20 |
| 5x10 | | H07RN-F | 1002650 | 15.80 | 1004211 | 21.30 |
| 4x16 | | H07RN-F | 1012516 | 18.10 | 1004212 | 24.40 |
| 5x16 | | H07RN-F | 1012517 | 22.70 | 1004213 | 30.60 |



Feuchtraumkabel TT grau

| Adernzahl x mm ² | Leiter | Bezeichnung | Meterpreis Ring | | Meterpreis Abschnitt | |
|-----------------------------|-------------------|-------------|-----------------|-----------|----------------------|-------|
| | | | Art. Nr. | Preis Fr. | Art. Nr. | |
| 2x1.5 | 2L | CH-N1VV-U | 1012552 | 0.70 | 1004239 | 1.00 |
| 3x1.5 | LNPE | CH-N1VV-U | 1012553 | 0.80 | 1004240 | 1.20 |
| 5x1.5 | 3LNPE | CH-N1VV-U | 1012556 | 1.20 | 1004242 | 1.80 |
| 6x1.5 | 4LNPE | CH-N1VV-U | 1012561 | 2.60 | 1004243 | 3.80 |
| 7x1.5 | 5LNPE nummeriert | CH-N1EZ1-U | 1012565 | 2.40 | 1004244 | 3.60 |
| 8x1.5 | 6LNPE nummeriert | CH-N1EZ1-U | 1012568 | 3.70 | 1009756 | 5.50 |
| 10x1.5 | 8LNPE nummeriert | CH-N1EZ1-U | 1012562 | 4.40 | 1004245 | 6.50 |
| 16x1.5 | 12LNPE nummeriert | CH-N1EZ1-U | 1012563 | 7.70 | 1004246 | 11.60 |
| 3x2.5 | LNPE | CH-N1VV-U | 1012555 | 1.30 | 1004247 | 1.90 |
| 5x2.5 | 3LNPE | CH-N1VV-U | 1012559 | 2.00 | 1004249 | 3.00 |
| 7x2.5 | 6LPE nummeriert | CH-N1EZ1-U | 1012569 | 4.00 | 1004250 | 5.90 |
| 5x4 | 3LNPE | CH-N1EZ1-U | 1012564 | 3.80 | 1004251 | 5.70 |
| 7x4 | 6LPE nummeriert | CH-N1EZ1-U | 1012566 | 9.10 | 1004252 | 13.70 |
| 5x6 | 3LNPE | CH-N1VV-U | 1012560 | 4.50 | 1004253 | 6.70 |
| 7x6 | 6LPE nummeriert | CH-N1EZ1-U | 1012567 | 10.80 | 1004254 | 14.60 |
| 5x10 | 3LNPE-verseilt | CH-N1VV-U | 1012557 | 9.00 | 1004255 | 13.50 |
| 5x16 | 3LNPE-verseilt | CH-N1VV-U | 1012558 | 13.40 | 1004256 | 20.00 |



PVC Kabel (Telefon) U72

| Adernzahl x mm ² | Leiter | Bezeichnung | Meterpreis Ring | | Meterpreis Abschnitt | |
|-----------------------------|--------|-------------|-----------------|-----------|----------------------|------|
| | | | Art. Nr. | Preis Fr. | Art. Nr. | |
| 1x4x0.5 | | U72 | 1012571 | 0.30 | 1010515 | 0.50 |
| 2x4x0.5 | | U72 | 1012570 | 0.60 | 1009753 | 1.00 |

Installationsdraht / Einzugsband / Nagel-und Schraubbriden



T-Draht 1.5 mm²

- Rollen à 100m

| | | | | | | | | | |
|-----------|-----------|----------|---------|---------|---------|---------|---------|---------|---------|
| Art. Nr. | 1004416 | 1004417 | 1004418 | 1011947 | 1004419 | 1004420 | 1004421 | 1004422 | 1004423 |
| Farbe | gelb/grün | hellblau | braun | grau | schwarz | rot | grün | weiss | violett |
| Preis Fr. | 22.00 | 22.00 | 22.00 | 22.00 | 22.00 | 22.00 | 22.00 | 22.00 | 22.00 |



T-Draht 2.5 mm²

- Rollen à 100m

| | | | | | | | |
|-----------|-----------|----------|---------|---------|---------|---------|---------|
| Art. Nr. | 1004424 | 1004425 | 1004426 | 1004427 | 1004428 | 1012486 | 1012487 |
| Farbe | gelb/grün | hellblau | schwarz | rot | weiss | braun | grau |
| Preis Fr. | 40.00 | 40.00 | 40.00 | 40.00 | 40.00 | 40.00 | 40.00 |



Einzugsband Nylon mit Suchfeder

| Art. Nr. | Bezeichnung | Preis Fr. |
|----------|-----------------------|-----------|
| 1004429 | Einzugsband 10m / 4mm | 15.40 |
| 1004430 | Einzugsband 15m / 4mm | 20.30 |
| 1004431 | Einzugsband 25m / 4mm | 30.40 |



Schrumpfschlauch Schrumpftemperatur 100°C

| | | | | | | | |
|-----------|---------|---------|---------|----------|---------|---------|-----------|
| Art. Nr. | 1011063 | 1011064 | 1011065 | 1008931 | 1011066 | 1009308 | 1009309 |
| Ø mm | 4.8-2.4 | 6.4-3.2 | 9.5-4.8 | 12.7-6.4 | 19-9.5 | 20-10 | 25.4-12.7 |
| Länge m | 1.2 | 1.2 | 1.2 | 1.2 | 1.2 | 5.0 | 5.0 |
| Preis Fr. | 5.30 | 6.30 | 7.00 | 7.90 | 10.00 | 48.50 | 81.70 |



Kabelbinder schwarz - UV beständig

| | | | | | |
|-------------------|---------|---------|---------|---------|---------|
| Art. Nr. | 1004432 | 1004433 | 1004434 | 1004435 | 1006542 |
| Länge x Breite mm | 98x2.5 | 200x4.8 | 290x4.8 | 430x4.8 | 540x7.8 |
| Menge Stk. | 100 | 100 | 100 | 100 | 100 |
| Preis Fr. | 2.60 | 9.00 | 14.00 | 23.00 | 53.00 |



Nagelbride Thorsman TC

| | | | | |
|------------|---------|---------|---------|---------|
| Art. Nr. | 1004438 | 1004439 | 1004440 | 1004441 |
| Kabel Ø mm | 5-7 | 7-10 | 10-14 | 14-20 |
| Menge Stk. | 100 | 100 | 100 | 100 |
| Preis Fr. | 11.90 | 18.10 | 26.60 | 40.30 |



Schraubbriden TK (so lange Vorrat)

| | | | | | |
|-----------|---------|---------|---------|---------|---------|
| Art. Nr. | 1004442 | 1004443 | 1004444 | 1004445 | 1004446 |
| Grösse | 5-7 | 7-10 | 10-14 | 14-20 | 20-26 |
| Menge | 100 | 100 | 100 | 100 | 50 |
| Preis Fr. | 11.00 | 13.00 | 16.50 | 21.00 | 23.00 |

Quetschverbinder



Stossverbinder PA isoliert

| | | | |
|-----------------------------|-----------|-----------|---------|
| Art. Nr. | 1011112 | 1011113 | 1011114 |
| Farbe | rot | blau | gelb |
| Querschnitt mm ² | 0.5 - 1.5 | 1.0 - 2.5 | 4 - 6 |
| Preis Fr. 10 Stück | | | |
| Preis Fr. VPE | | | |



Rundstecker PVC isoliert

| | | | |
|-----------------------------|-----------|-----------|---------|
| Art. Nr. | 1011118 | 1011119 | 1011120 |
| Farbe | rot | blau | gelb |
| Querschnitt mm ² | 0.5 - 1.5 | 1.0 - 2.5 | 4 - 6 |
| Preis Fr. 10 Stück | | | |
| Preis Fr. VPE | | | |



Rundsteckhülse PVC isoliert

| | | | |
|-----------------------------|-----------|-----------|---------|
| Art. Nr. | 1011115 | 1011116 | 1011117 |
| Farbe | rot | blau | gelb |
| Querschnitt mm ² | 0.5 - 1.5 | 1.0 - 2.5 | 4 - 6 |
| Preis Fr. 10 Stück | | | |
| Preis Fr. VPE | | | |



Flachstecker 6.3mm PVC isoliert

| | | | |
|-----------------------------|-----------|-----------|---------|
| Art. Nr. | 1011130 | 1011131 | 1011132 |
| Farbe | rot | blau | gelb |
| Querschnitt mm ² | 0.5 - 1.5 | 1.0 - 2.5 | 4 - 6 |
| Preis Fr. 10 Stück | | | |
| Preis Fr. VPE | | | |



Flachsteckhülse 6.3mm PVC isoliert

| | | | |
|-----------------------------|-----------|-----------|---------|
| Art. Nr. | 1011121 | 1011122 | 1011123 |
| Farbe | rot | blau | gelb |
| Querschnitt mm ² | 0.5 - 1.5 | 1.0 - 2.5 | 4 - 6 |
| Preis Fr. 10 Stück | | | |
| Preis Fr. VPE | | | |



Flachsteckhülse 6.3mm PVC vollisoliert

| | | | |
|-----------------------------|-----------|-----------|---------|
| Art. Nr. | 1011127 | 1011128 | 1011129 |
| Farbe | rot | blau | gelb |
| Querschnitt mm ² | 0.5 - 1.5 | 1.0 - 2.5 | 4 - 6 |
| Preis Fr. 10 Stück | | | |
| Preis Fr. VPE | | | |



Flachsteckhülse mit Abzweiger 6.3mm PVC isoliert

| | | | |
|-----------------------------|---------|-----------|---------|
| Art. Nr. | 1011312 | 1011125 | 1011126 |
| Farbe | rot | blau | gelb |
| Querschnitt mm ² | 0.5 - 1 | 1.0 - 2.5 | 4 - 6 |
| Preis Fr. 10 Stück | | | |
| Preis Fr. VPE | | | |



Stiftkabelschuhe PC isoliert

| | | | |
|-----------------------------|-----------|-----------|---------|
| Art. Nr. | 1011080 | 1011067 | 1011026 |
| Farbe | rot | blau | gelb |
| Querschnitt mm ² | 0.5 - 1.5 | 1.0 - 2.5 | 4 - 6 |
| Preis Fr. 10 Stück | | | |
| Preis Fr. VPE | | | |



Ringkabelschuhe Loch-Ø 4.3mm PA isoliert

| | | | |
|-----------------------------|-----------|-----------|---------|
| Art. Nr. | 1011100 | 1009084 | 1011101 |
| Farbe | rot | blau | gelb |
| Querschnitt mm ² | 0.5 - 1.5 | 1.0 - 2.5 | 4 - 6 |
| Preis Fr. 10 Stück | | | |
| Preis Fr. VPE | | | |



Ringkabelschuhe Loch-Ø 5.3mm PA isoliert

| | | | |
|-----------------------------|-----------|-----------|---------|
| Art. Nr. | 1010333 | 1009085 | 1009088 |
| Farbe | rot | blau | gelb |
| Querschnitt mm ² | 0.5 - 1.5 | 1.0 - 2.5 | 4 - 6 |
| Preis Fr. 10 Stück | | | |
| Preis Fr. VPE | | | |



Ringkabelschuhe Loch-Ø 6.5mm PA isoliert

| | | | |
|-----------------------------|--|-----------|---------|
| Art. Nr. | | 1009086 | 1009089 |
| Farbe | | blau | gelb |
| Querschnitt mm ² | | 1.0 - 2.5 | 4 - 6 |
| Preis Fr. 10 Stück | | | |
| Preis Fr. VPE | | | |



Ringkabelschuhe Loch-Ø 8.4mm PA isoliert

| | | | |
|-----------------------------|--|--|---------|
| Art. Nr. | | | 1009090 |
| Farbe | | | gelb |
| Querschnitt mm ² | | | 4 - 6 |
| Preis Fr. 10 Stück | | | |
| Preis Fr. VPE | | | |



Ringkabelschuhe Loch-Ø 10.5mm PA isoliert

| | | | |
|-----------------------------|--|-----------|--|
| Art. Nr. | | 1009087 | |
| Farbe | | blau | |
| Querschnitt mm ² | | 1.0 - 2.5 | |
| Preis Fr. 10 Stück | | | |
| Preis Fr. VPE | | | |



Gabelkabelschuhe PC isoliert 4.3mm

| | | | |
|-----------------------------|-----------|-----------|---------|
| Art. Nr. | 1011104 | 1011106 | 1011109 |
| Farbe | rot | blau | gelb |
| Querschnitt mm ² | 0.5 - 1.5 | 1.0 - 2.5 | 4 - 6 |
| Preis Fr. 10 Stück | | | |
| Preis Fr. VPE | | | |



Gabelkabelschuhe PC isoliert 5.3mm

| | | | |
|-----------------------------|---------|-----------|---------|
| Art. Nr. | 1011105 | 1011107 | 1011110 |
| Farbe | rot | blau | gelb |
| Querschnitt mm ² | 0.5 - 1 | 1.0 - 2.5 | 4 - 6 |
| Preis Fr. 10 Stück | | | |
| Preis Fr. VPE | | | |



Gabelkabelschuhe PC isoliert 6.5mm

| | | | |
|-----------------------------|--|-----------|---------|
| Art. Nr. | | 1011108 | 1011111 |
| Farbe | | blau | gelb |
| Querschnitt mm ² | | 1.0 - 2.5 | 4 - 6 |
| Preis Fr. 10 Stück | | | |
| Preis Fr. 500 Stück | | | |



Endverbinder mit PA-Isolation

| | | |
|-----------------------------|-----------|-----------|
| Art. Nr. | 1011264 | 1011265 |
| Querschnitt mm ² | 1.5 - 2.5 | 2.5 - 4.0 |
| Preis Fr. pro 100 Stück | 23.00 | 23.00 |



Presszange für Kabelschuhe

– mit Zwangssperre

| Art. Nr. | Bezeichnung | Preis Fr. |
|----------|---|-----------|
| 1010421 | Presszange für Kabelschuhe mit Zwangssperre | 157.00 |



Kabelschuhzange (Crimpzange) KNIPEX

– zum Kabelschneiden, Abisolieren von Drähten und Crimpen von Kabelschuhen, Steckverbindern
– mit Gewindelöcher zum Abschneiden von Cu- und Ms-Gewindestiften mit M2 / M3 / M3.5 / M4 / M5

| Art. Nr. | Bezeichnung | Preis Fr. |
|----------|---|-----------|
| 1007808 | Kabelschuhzange für Kabelschuhe 0.75 - 6 mm ² KNIPEX | 34.00 |

Presskabelschuhe 10mm²



| | | |
|-----------|---------|--|
| Art. Nr. | 1011145 | |
| Loch-Ø | M6 | |
| Preis Fr. | | |

Presskabelschuhe 16mm²



| | | |
|-----------|---------|---------|
| Art. Nr. | 1011143 | 1011146 |
| Loch-Ø | M8 | M10 |
| Preis Fr. | | |

Presskabelschuhe 25mm²



| | | | |
|-----------|---------|---------|---------|
| Art. Nr. | 1011144 | 1011147 | 1011151 |
| Loch-Ø | M8 | M10 | M12 |
| Preis Fr. | | | |

Presskabelschuhe 35mm²



| | | |
|-----------|---------|---------|
| Art. Nr. | 1011148 | 1011152 |
| Loch-Ø | M10 | M12 |
| Preis Fr. | | |

Presskabelschuhe 50mm²



| | | |
|-----------|---------|---------|
| Art. Nr. | 1011149 | 1011150 |
| Loch-Ø | M10 | M12 |
| Preis Fr. | | |



Aderenhülsen ohne Isolation

| Art. Nr. | 1011133 | 1011134 | 1011135 | 1011136 | 1011137 | 1011138 | 1011139 | 1011140 | 1011141 |
|-----------------------------|---------|---------|---------|---------|---------|---------|---------|---------|---------|
| Querschnitt mm ² | 0.75 | 1 | 1.5 | 2.5 | 4 | 6 | 10 | 16 | 25 |
| Länge mm | 6 | 6 | 8 | 8 | 9 | 10 | 12 | 15 | 15 |
| VPE | 100 | 100 | 100 | 100 | 100 | 100 | 100 | 100 | 100 |
| Preis Fr. | | | | | | | | | |



Aderenhülsen mit Isolation

| Art. Nr. | 1009094 | 1009095 | 1009096 | 1009097 | 1009098 | 1009099 | 1011251 |
|-----------------------------|---------|---------|---------|---------|---------|---------|---------|
| Querschnitt mm ² | 0.5 | 0.75 | 1 | 1.5 | 2.5 | 6 | 16 |
| Länge mm | 8 | 8 | 8 | 8 | 8 | 12 | 12 |
| VPE | 100 | 100 | 100 | 100 | 100 | 100 | 100 |
| Preis Fr. | | | | | | | |



Aderenhülsen Sortimentsbox rot

– bestückt mit 0.5 / 2.5mm² je 50Stk, 0.75/1/1.5mm² je 100Stk.

| Art. Nr. | Bezeichnung | Preis Fr. |
|----------|--------------------------------|-----------|
| 1012999 | Aderenhülsen Sortimentsbox rot | 38.00 |

Aderenhülsen Sortimentsbox anthrazit

– bestückt mit 4mm² 50Stk, 6/10mm² je 20Stk, 10mm² 10Stk.

| Art. Nr. | Bezeichnung | Preis Fr. |
|----------|--------------------------------------|-----------|
| 1013000 | Aderenhülsen Sortimentsbox anthrazit | 39.00 |

Doppeladerenhülsen Sortimentsbox blau

– bestückt mit 2x0.5/2x0.75/2x1/2x1.5mm² je 50Stk, 2.5mm² 25Stk

| Art. Nr. | Bezeichnung | Preis Fr. |
|----------|----------------------------------|-----------|
| 1013001 | Doppeladerenhülsensortiment blau | 38.00 |



Presszange für Aderenhülsen 0.75 - 16mm²

| Art. Nr. | Bezeichnung | Preis Fr. |
|----------|--|-----------|
| 1012995 | Presszange für Aderenhülsen 0.75 - 16mm ² | 71.00 |

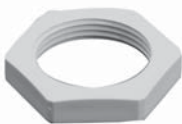

Kabelverschraubungen metrisch

Kabelverschraubung Polyamid grau

| | | | | | | | |
|-----------------------|---------|---------|---------|---------|---------|---------|---------|
| Art. Nr | 1004331 | 1004332 | 1004333 | 1004373 | 1004374 | 1004375 | 1004376 |
| Grösse | M12x1.5 | M16x1.5 | M20x1.5 | M25x1.5 | M32x1.5 | M40x1.5 | M50x1.5 |
| Klemmbereich mm | 3-6 | 5-10 | 8-13 | 11-17 | 15-21 | 19-28 | 27-35 |
| Preis Fr. pro Stück | 0.80 | 0.80 | 1.00 | 1.60 | 2.50 | 6.50 | 6.90 |
| Preis Fr. ab 10 Stück | 0.70 | 0.70 | 0.90 | 1.45 | 2.30 | 5.90 | 6.20 |

Kabelverschraubung Polyamid Gewinde lang grau

| | | | | | | | |
|-----------------------|---------|---------|---------|---------|---------|---------|---------|
| Art. Nr | 1004378 | 1004379 | 1011172 | 1004380 | 1004381 | 1004382 | 1004383 |
| Grösse | M16x1.5 | M20x1.5 | M20x1.5 | M25x1.5 | M32x1.5 | M40x1.5 | M50x1.5 |
| Klemmbereich mm | 5-10 | 8-13 | 5-9 | 11-17 | 15-21 | 19-28 | 27-35 |
| Gewindelänge mm | 15 | 15 | 11 | 15 | 15 | 15 | 15 |
| Preis Fr. pro Stück | 1.20 | 1.60 | 3.10 | 2.40 | 4.00 | 9.10 | 13.70 |
| Preis Fr. ab 10 Stück | 1.10 | 1.45 | 2.80 | 2.15 | 3.60 | 8.20 | 12.35 |

Kabelverschraubung Polyamid mit Knickschutzspirale schwarz

| | | | | |
|-----------------------|---------|---------|---------|---------|
| Art. Nr | 1004388 | 1004389 | 1011162 | 1004390 |
| Grösse | M16x1.5 | M20x1.5 | M20x1.5 | M25x1.5 |
| Klemmbereich mm | 5-10 | 6-12 | 10-14 | 13-18 |
| Preis Fr. pro Stück | 2.70 | 2.50 | 3.50 | 6.10 |
| Preis Fr. ab 10 Stück | 2.50 | 2.30 | 3.20 | 5.50 |

Kabelverschraubung Messing Zugsentlastungsschelle mit Knickschutztülle

| | | | |
|-----------------------|---------|---------|---------|
| Art. Nr | 1009081 | 1009082 | 1009083 |
| Grösse | M16x1.5 | M20x1.5 | M25x1.5 |
| Klemmbereich mm | 6-7 | 8.5-10 | 13-15 |
| Preis Fr. pro Stück | 11.80 | 14.80 | 25.10 |
| Preis Fr. ab 10 Stück | 10.60 | 13.30 | 22.60 |

Würgenippel Polyethylen grau

| | | | | |
|-----------------------|---------|---------|---------|---------|
| Art. Nr | 1004391 | 1004392 | 1004393 | 1004394 |
| Grösse | M16x1.5 | M20x1.5 | M25x1.5 | M32x1.5 |
| Klemmbereich mm | 5-8.5 | 7-10.5 | 8.5-13 | 13-16.5 |
| Preis Fr. pro Stück | 0.50 | 0.50 | 1.00 | 1.00 |
| Preis Fr. ab 10 Stück | 0.40 | 0.40 | 0.80 | 0.80 |

Verschlusschraube Polyamid grau

| | | | | | | |
|-----------------------|---------|---------|---------|---------|---------|---------|
| Art. Nr | 1004395 | 1004396 | 1004397 | 1004398 | 1004399 | 1004400 |
| Grösse | M16x1.5 | M20x1.5 | M25x1.5 | M32x1.5 | M40x1.5 | M50x1.5 |
| Preis Fr. pro Stück | 0.30 | 0.30 | 0.35 | 0.40 | 0.80 | 2.10 |
| Preis Fr. ab 10 Stück | 0.25 | 0.25 | 0.30 | 0.35 | 0.70 | 1.90 |

Gegenmutter Sechskant Polyamid grau

| | | | | | | | |
|-----------------------|---------|---------|---------|---------|---------|---------|---------|
| Art. Nr | 1004401 | 1004402 | 1004403 | 1004404 | 1004405 | 1004406 | 1004407 |
| Grösse | M12x1.5 | M16x1.5 | M20x1.5 | M25x1.5 | M32x1.5 | M40x1.5 | M50x1.5 |
| Preis Fr. pro Stück | 0.30 | 0.30 | 0.40 | 0.40 | 0.90 | 1.50 | 2.70 |
| Preis Fr. ab 10 Stück | 0.25 | 0.25 | 0.35 | 0.35 | 0.80 | 1.35 | 2.45 |

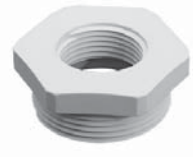

Reduktion Sechskant Polyamid / grau

| | | | | | | |
|-----------------------|---------|---------|---------|---------|---------|---------|
| Art. Nr | 1011168 | 1004315 | 1008685 | 1004317 | 1011169 | 1011170 |
| Grösse | M20xM16 | M25xM16 | M25xM20 | M32xM20 | M32xM25 | M40xM32 |
| Aussen/Innengewinde | M20-M16 | M25-M16 | M25-M20 | M32-M20 | M32-M25 | M40-M32 |
| Preis Fr. pro Stück | 0.70 | 0.70 | 0.70 | 1.00 | 1.00 | 2.10 |
| Preis Fr. ab 10 Stück | 0.60 | 0.60 | 0.60 | 0.90 | 0.90 | 1.90 |



Erweiterung Sechskant Polyamid grau

| | | | | |
|-----------------------|---------|---------|---------|---------|
| Art. Nr | 1004408 | 1004409 | 1004410 | 1004411 |
| Grösse | M16xM20 | M20xM25 | M25xM32 | M32xM40 |
| Preis Fr. pro Stück | 1.45 | 1.45 | 1.60 | 2.40 |
| Preis Fr. ab 10 Stück | 1.30 | 1.30 | 1.45 | 2.15 |



Übergangsstück Sechskant Polyamid PG-M grau

| | | | | |
|-----------------------|----------|----------|----------|----------|
| Art. Nr | 1004412 | 1004413 | 1004414 | 1004415 |
| Grösse | PG16-M20 | PG16-M25 | PG21-M32 | PG29-M40 |
| Aussen/Innengewinde | PG-M | PG-M | PG-M | PG-M |
| Preis Fr. pro Stück | 2.00 | 2.00 | 2.20 | 2.30 |
| Preis Fr. ab 10 Stück | 1.80 | 1.80 | 2.00 | 2.10 |

Kabelverschraubungen PG



Kabelverschraubung Polyamid grau

| | | | | | | |
|-----------------------|---------|---------|---------|---------|---------|---------|
| Art. Nr | 1004292 | 1004281 | 1004282 | 1004283 | 1004284 | 1004285 |
| Grösse | PG9 | PG11 | PG13.5 | PG16 | PG21 | PG29 |
| Klemmbereich mm | 4-8 | 5-10 | 6-12 | 10-14 | 13-18 | 18-25 |
| Preis Fr. pro Stück | 1.00 | 1.20 | 1.40 | 1.60 | 2.30 | 4.70 |
| Preis Fr. ab 10 Stück | 0.90 | 1.05 | 1.25 | 1.45 | 2.05 | 4.25 |



Kabelverschraubung Polyamid mit Knickschutz grau

| | | | | |
|-----------------------|---------|---------|---------|---------|
| Art. Nr | 1011161 | 1004293 | 1004294 | 1004295 |
| Grösse | PG9 | PG11 | PG13.5 | PG16 |
| Klemmbereich mm | 4-8 | 5-10 | 6-12 | 10-14 |
| Preis Fr. pro Stück | 1.60 | 1.90 | 2.00 | 3.10 |
| Preis Fr. ab 10 Stück | 1.45 | 1.70 | 1.80 | 2.80 |



Kabelverschraubung Messing Zugentlastungsschelle mit Knickschutz

| | | | |
|-----------------------|---------|---------|---------|
| Art. Nr | 1009079 | 1009078 | 1009080 |
| Grösse | PG11 | PG13.5 | PG16 |
| Klemmbereich mm | 5-9 | 5.7-11 | 9-13 |
| Preis Fr. pro Stück | 9.50 | 10.40 | 16.60 |
| Preis Fr. ab 10 Stück | 8.55 | 9.35 | 14.95 |



Würgenippel Polyethylen grau

| | | | | | | |
|-----------------------|---------|---------|---------|---------|---------|---------|
| Art. Nr | 1004296 | 1004297 | 1004298 | 1004299 | 1004300 | 1004301 |
| Grösse | PG9 | PG11 | PG13.5 | PG16 | PG21 | PG29 |
| Klemmbereich mm | 4-8 | 6-8 | 6-12 | 10-14 | 13-18 | 18-25 |
| Preis Fr. pro Stück | 0.50 | 0.50 | 0.50 | 0.50 | 1.00 | 1.20 |
| Preis Fr. ab 10 Stück | 0.40 | 0.40 | 0.40 | 0.40 | 0.90 | 1.10 |



Verschlusschraube Polyamid grau

| | | | | | | |
|-----------------------|---------|---------|---------|---------|---------|---------|
| Art. Nr | 1004302 | 1004303 | 1004304 | 1004305 | 1004306 | 1004307 |
| Grösse | PG9 | PG11 | PG13.5 | PG16 | PG21 | PG29 |
| Preis Fr. pro Stück | 0.70 | 0.70 | 0.70 | 0.70 | 0.90 | 1.80 |
| Preis Fr. ab 10 Stück | 0.60 | 0.60 | 0.60 | 0.60 | 0.80 | 1.60 |

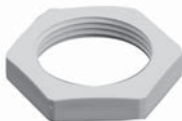

Gegenmutter Polyamid grau

| | | | | | | |
|-----------------------|---------|---------|---------|---------|---------|---------|
| Art. Nr | 1011254 | 1011255 | 1004309 | 1004310 | 1004311 | 1004312 |
| Grösse | PG9 | PG11 | PG13.5 | PG16 | PG21 | PG29 |
| Preis Fr. pro Stück | 0.45 | 0.45 | 0.50 | 0.60 | 0.70 | 1.80 |
| Preis Fr. ab 10 Stück | 0.40 | 0.40 | 0.45 | 0.55 | 0.65 | 1.60 |

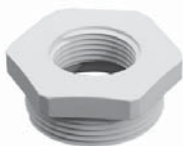

Reduktion Sechskant Polyamid grau

| | | | | |
|-----------------------|-----------|-----------|---------|---------|
| Art. Nr | 1011329 | 1011330 | 1011331 | 1011909 |
| Grösse aussen / innen | PG11-9 | PG13.5-11 | PG16-9 | PG16-11 |
| Preis Fr. pro Stück | 1.90 | 1.70 | 1.90 | 1.80 |
| Preis Fr. ab 10 Stück | 1.70 | 1.50 | 1.70 | 1.60 |
| Art. Nr | 1004377 | 1004328 | 1011910 | 1011911 |
| Grösse aussen / innen | PG16-13.5 | PG21-16 | PG29-21 | PG36-29 |
| Preis Fr. pro Stück | 2.10 | 3.10 | 5.70 | 9.20 |
| Preis Fr. ab 10 Stück | 1.90 | 2.80 | 5.20 | 8.30 |

Kabelrollen



Kabelrolle Kunststoff

– Stecker, 4 Steckdosen mit Deckel

| Art. Nr. | Bezeichnung | Preis Fr. |
|----------|-----------------------------------|-----------|
| 1011085 | Kabel 25m Td 3x1.5mm ² | 56.00 |
| 1011086 | Kabel 33m Td 3x1.5mm ² | 75.00 |
| 1011087 | Kabel 50m Td 3x1.5mm ² | 88.00 |
| 1011088 | Kabel 33m Gd 3x1.5mm ² | 96.50 |



Kabelrolle Stahlblech mit Tragegestell verzinkt

– Stecker, 4 Steckdosen mit Deckel

| Art. Nr. | Bezeichnung | Preis Fr. |
|----------|-----------------------------------|-----------|
| 1011095 | Kabel 25m Gd 3x1.5mm ² | 92.00 |
| 1011096 | Kabel 33m Gd 3x1.5mm ² | 111.00 |
| 1011097 | Kabel 50m Gd 3x1.5mm ² | 142.00 |



Kabelrolle Kunststoff leer mit Tragegestell verzinkt

– für zirka 40 m 3 x 1 mm²

– Stecker, 4 Steckdosen mit Deckel

| Art. Nr. | Bezeichnung | Preis Fr. |
|----------|--|-----------|
| 1011093 | 4 Steckdosen T13 Trommel aus Kunststoff - ohne Kabel | 25.50 |



Kabelrolle Stahlblech leer mit Tragegestell verzinkt

– für zirka 33 m 3 x 1 mm² TD/GD

– Stecker, 4 Steckdosen mit Deckel

| Art. Nr. | Bezeichnung | Preis Fr. |
|----------|--|-----------|
| 1011094 | 4 Steckdosen T13 Trommel aus Stahlblech - ohne Kabel | 42.00 |



Kabelbox mit 4-fach T13

| Art. Nr. | Bezeichnung | Preis Fr. |
|----------|---|-----------|
| 1011081 | Kabelbox mit 4 Steckdosen T13 - 10m Kabel 3 x 1.5mm ² 230V - 10A | 26.50 |
| 1011082 | Kabelbox mit 4 Steckdosen T13 - 20m Kabel 3 x 1.5mm ² 230V - 10A | 35.00 |



Gartenkabeltrommel

– mit Achse für Kabelführung beim Auf- und Abrollen

– Überhitzungsschutz und Kontrollleuchte

– Trommelkörper aus Spezialkunststoff

– Tragegestell verzinkt

| Art. Nr. | Bezeichnung | Preis Fr. |
|----------|---|-----------|
| 1011083 | Kabeltrommel - 33m Kabel 3x1.5mm ² | 75.00 |
| 1011084 | Kabeltrommel - 50m Kabel 3x1.5mm ² | 88.00 |



Kabelrolle mit automatischem Rückzug

– mit Überlastschutz

| Art. Nr. | Bezeichnung | Preis Fr. |
|----------|---|-----------|
| 1010833 | Kabelrolle Rückzug automatisch 230V - 10m 3x1.5mm ² mit Kupplung T13 | 210.00 |
| 1010834 | Kabelrolle Rückzug automatisch 230V - 15m 3x1.5mm ² mit Kupplung T13 | 199.00 |
| 1010832 | Kabelrolle Rückzug automatisch 230V - 25m 3x1.5mm ² mit Kupplung T13 | 298.00 |
| 1010118 | Kabelrolle Rückzug automatisch 400V - 20m 5x1.5mm ² ohne Kupplung | 430.00 |



Industriekabelrolle tragbar - leer

- pulverbeschichtet

| Art. Nr. | Bezeichnung | Preis Fr. |
|----------|--|-----------|
| 1009109 | Gr. 1 für 5xT13/T25 Einbausteckdose | 137.00 |
| 1011070 | Gr. 2-2 Ausschnitte für T13 / T25 / CEE16 | 168.00 |
| 1011071 | Gr. 2-3 Ausschnitte für CEE16 | 176.00 |
| 1011072 | Gr. 3-.... Ausschnitte für T13 / T25 / CEE16 | 390.00 |



Zubehör zu Kabeltrommel

| Art. Nr. | Bezeichnung | Preis Fr. |
|----------|---|-----------|
| 1011069 | Einbausteckdose T13 3-fach | 7.10 |
| 1010334 | Einbausteckdose T23 230V mit Deckel | 9.90 |
| 1010538 | Einbausteckdose T25 230 / 400V mit Deckel | 20.50 |
| 1010321 | Anbaudose gerade CEE16/5 (3P+N+E) | 19.50 |
| 1011068 | Reduktionsplatte grau mit Dichtung | 10.00 |
| 1011074 | Ständer zu Kabelrolle Industrie Gr. 2 | 94.00 |
| 1011073 | Fahrbar zu Kabelrolle Industrie Gr. 3 | a.A. |



Steckdosenleiste weiss

- 1.4 m Kabel mit Stecker
- Leuchtschalter mit Kinderschutz

| Art. Nr. | Bezeichnung | Preis Fr. |
|----------|--|-----------|
| 1008934 | 4-fach Steckbatterie T13 weiss mit Leuchtschalter und 1.4m Kabel | 8.00 |
| 1008935 | 6-fach Steckbatterie T13 weiss mit Leuchtschalter und 1.4m Kabel | 9.30 |



Abzweigstecker

| Art. Nr. | Bezeichnung | Preis Fr. |
|----------|------------------------------|-----------|
| 1011099 | Abzweigstecker schwarz 3xT13 | 5.90 |
| 1011818 | Abzweigstecker schwarz 4xT13 | 7.80 |
| 1011098 | Abzweigstecker schwarz 3xT23 | 10.40 |
| 1004199 | Abzweigstecker schwarz 2xT15 | 25.00 |
| 1004200 | Abzweigstecker schwarz 2xT25 | 31.00 |



Handyladegerät Steko Flip

| Art. Nr. | Bezeichnung | Preis Fr. |
|----------|--|-----------|
| 1005119 | Steko Flip T13 mit USB-Ladegerät und Ablage für Smartphone | 10.70 |

Schalter und Steckdosen

Aufputz trockene Räume FELLER Standard



Steckdose AP FELLER Standard weiss

| Art. Nr. | Bezeichnung | Preis Fr. |
|----------|------------------------------------|-----------|
| 1004457 | Steckdose AP Feller T13 | 16.10 |
| 1004458 | Steckdose AP Feller T23 | 19.10 |
| 1004459 | Steckdose AP Feller T25 230 V/400V | 32.00 |



Steckdose AP FELLER 3-fach Standard weiss

| Art. Nr. | Bezeichnung | Preis Fr. |
|----------|--|-----------|
| 1004462 | Steckdose AP Feller T13 3-fach | 34.40 |
| 1004463 | Steckdose AP Feller T13 3-fach 1x geschaltet | 34.40 |



Druckschalter AP FELLER Standard weiss

| Art. Nr. | Bezeichnung | Preis Fr. |
|----------|---|-----------|
| 1004464 | Druckschalter AP Feller S3 | 24.40 |
| 1004465 | Druckschalter AP Feller S6 | 46.80 |
| 1004466 | Druckschalter AP Feller S1 (S 3/3) | 46.90 |
| 1004467 | Druckschalter AP Feller Impuls | 24.50 |
| 1004468 | Druckschalter AP Feller Schema 3 Leucht / Kontrollschalter | 36.00 |
| 1004469 | Druckschalter AP Feller Impuls AR Leucht / Kontrollschalter | 36.00 |



Kombination AP FELLER Standard weiss

| Art. Nr. | Bezeichnung | Preis Fr. |
|----------|--|-----------|
| 1004472 | Kombination AP Feller Schema 3 + Steckdose T13 | 44.40 |
| 1004473 | Kombination AP Feller Schema 1 (3/3) + Steckdose T13 | 65.40 |



Lichtregler TAP FELLER Standard weiss

| Art. Nr. | Bezeichnung | Preis Fr. |
|----------|---|-----------|
| 1004474 | Lichtregler für NV-Halogen und Glühlampen bis 500 W (Lieferbar so lange vorrat) | 92.70 |

Unterputz trockene Räume FELLER Standard



Steckdose UP FELLER Standard weiss

| Art. Nr. | Bezeichnung | Preis Fr. |
|----------|---|-----------|
| 1004476 | Steckdose UP Feller T13 ohne Abdeckplatte/Befestigungsrahmen | 14.70 |
| 1004477 | Steckdose UP Feller T23 ohne Abdeckplatte/Befestigungsrahmen | 19.20 |
| 1004478 | Steckdose UP Feller T25 230V / 400V ohne Abdeckplatte/Befestigungsrahmen | 32.00 |
| 1013123 | Steckdose UP Feller 3xT13 ohne Abdeckplatte/Befestigungsrahmen Bohrung Ø 58mm | 33.50 |



Steckdose UP FELLER 3-fach Standard weiss

| Art. Nr. | Bezeichnung | Preis Fr. |
|----------|--|-----------|
| 1004481 | Steckdose UP Feller T13 3-fach | 34.40 |
| 1004482 | Steckdose UP Feller T13 3-fach 1x geschaltet | 34.40 |

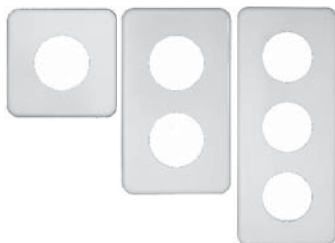
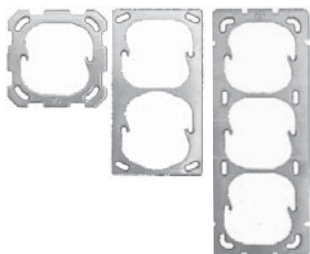

Druckschalter UP trocken FELLER Standard weiss

| Art. Nr. | Bezeichnung | Preis Fr. |
|----------|---|-----------|
| 1004483 | Druckschalter UP Feller S3 ohne Abdeckplatte/Befestigungsrahmen | 23.00 |
| 1004484 | Druckschalter UP Feller S6 ohne Abdeckplatte/Befestigungsrahmen | 45.40 |
| 1004485 | Druckschalter UP Feller S1 (S3/3) ohne Abdeckplatte/Befestigungsrahmen | 45.50 |
| 1004486 | Druckschalter UP Feller Impuls ohne Abdeckplatte/Befestigungsrahmen | 23.00 |
| 1004487 | Druckschalter UP Feller Schema 3-Leucht Kontrollschalter ohne Abdeckplatte/Befestigungsrahmen | 34.50 |
| 1004488 | Druckschalter UP Feller Impuls-Leucht Kontrollschalter ohne Abdeckplatte/Befestigungsrahmen | 34.50 |

Kombination UP trocken FELLER Standard weiss

| Art. Nr. | Bezeichnung | Preis Fr. |
|----------|--|-----------|
| 1004491 | Kombination Druckschalter UP Feller S3 + T13 | 44.40 |
| 1004492 | Kombination Druckschalter UP Feller S1 (3/3) + T13 | 65.40 |

Sonnerie Drucktaster UP trocken FELLER Standard weiss

- unbeleuchtet mit Namensschild (Papiereinlage für Namensschild)
- Schliesser 1 L, Einbautiefe 35mm, IP2; 86x86mm

| Art. Nr. | Bezeichnung | Preis Fr. |
|----------|-------------------------|-----------|
| 1011202 | Sonnerie Drucktaster UP | 22.90 |

Befestigungsplatte Unterputz für Schalter und Steckdosen FELLER Standard

| Art. Nr. | Bezeichnung | Preis Fr. |
|----------|---|-----------|
| 1004493 | Befestigungsplatte 1-teilig 1x1, 77x77mm | 0.60 |
| 1004494 | Befestigungsplatte 1-teilig 1x1, mit Ausschnitt für 3-fach Steckdose, 70x70mm | 0.90 |
| 1004495 | Befestigungsplatte senkrecht 2x1 2-teilig, mit 2 Einheitsausschnitten, 137x77mm | 1.30 |
| 1004496 | Befestigungsplatte senkrecht 3x1, 3-teilig, mit 3 Einheitsausschnitten, 197x77mm | 3.90 |
| 1004497 | Befestigungsplatte senkrecht 4x1, 4-teilig, mit 4 Einheitsausschnitten, 257x77mm | 6.90 |
| 1004498 | Befestigungsplatte quadratisch 2x2, 2x2-teilig, mit 4 Einheitsausschnitten, 137x137mm | 6.90 |

Abdeckplatte Unterputz zu Schalter und Steckdosen FELLER Standard weiss

| Art. Nr. | Bezeichnung | Preis Fr. |
|----------|--|-----------|
| 1004499 | Abdeckplatte 1-teilig Bohrung 1x43mm 86x86mm | 0.90 |
| 1004500 | Abdeckplatte 2-teilig Bohrung 2x43mm 146x86mm | 1.70 |
| 1004501 | Abdeckplatte 3-teilig Bohrung 3x43mm 206x86mm | 7.60 |
| 1004502 | Abdeckplatte 4-teilig Bohrung 4x43mm 86x266mm | 12.50 |
| 1004503 | Abdeckplatte 4-teilig quadratisch Bohrung 4x43mm 146x146mm | 12.50 |

Abdeckplatte ungebohrt FELLER Standard weiss

| Art. Nr. | Bezeichnung | Preis Fr. |
|----------|---|-----------|
| 1004504 | Abdeckplatte ungebohrt 1er 1x1 86x86mm 2 Ecklöcher | 3.60 |
| 1004505 | Abdeckplatte ungebohrt 2er 2x1 146x86mm 4 Ecklöcher | 5.80 |

NAP FELLER Standard

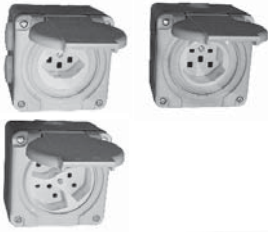

Steckdose NAP FELLER Standard hellgrau

| Art. Nr. | Bezeichnung | Preis Fr. |
|----------|--------------------------------------|-----------|
| 1004507 | Steckdose NAP Feller T13 | 53.10 |
| 1004508 | Steckdose NAP Feller T13 3-fach | 71.40 |
| 1004509 | Steckdose NAP Feller T23 | 56.10 |
| 1004510 | Steckdose NAP Feller T25 230V / 400V | 68.90 |



Druckschalter NAP FELLER Standard hellgrau

| Art. Nr. | Bezeichnung | Preis Fr. |
|----------|--|-----------|
| 1004511 | Druckschalter NAP Feller S3 mit Gummimembrane | 61.90 |
| 1004512 | Druckschalter NAP Feller S6 mit Gummimembrane | 75.50 |
| 1004513 | Druckschalter NAP Feller Impuls mit Gummimembrane | 60.00 |
| 1004514 | Druckschalter NAP Feller S3-Leucht- und Kontrollschalter mit Gummimembrane | 71.50 |



Drehschalter NAP FELLER Standard hellgrau

| Art. Nr. | Bezeichnung | Preis Fr. |
|----------|----------------------------------|-----------|
| 1004516 | Drehschalter NAP Feller Schema 0 | 78.90 |
| 1004517 | Drehschalter NAP Feller Schema 3 | 97.50 |



Signallampe NAP FELLER Standard hellgrau

| Art. Nr. | Bezeichnung | Preis Fr. |
|----------|--|-----------|
| 1004518 | Signallampe NAP Feller 230 V ohne Kalotte/Signal-Glühlampe | 62.50 |
| 1004519 | Kalotte rot zu Signallampe NAP Feller | 8.00 |
| 1008877 | Kalotte grün zu Signallampe NAP Feller | 8.00 |
| 1004520 | Signal-Glühlampe E14 230 V zu NAP Feller Signallampe | 7.50 |

NUP FELLER Standard



Steckdose NUP FELLER Standard hellgrau

| Art. Nr. | Bezeichnung | Preis Fr. |
|----------|-------------------------------------|-----------|
| 1004526 | Steckdose NUP Feller T13 | 53.20 |
| 1011195 | Steckdose NUP Feller T13 3-fach | 72.00 |
| 1004527 | Steckdose NUP Feller T23 | 57.70 |
| 1004528 | Steckdose NUP Feller T25 230 / 400V | 70.50 |

Druckschalter NUP FELLER Standard hellgrau

| Art. Nr. | Bezeichnung | Preis Fr. |
|----------|--|-----------|
| 1004529 | Druckschalter NUP Feller S3 mit Gummimembrane | 61.50 |
| 1004530 | Druckschalter NUP Feller S6 mit Gummimembrane | 83.90 |
| 1004531 | Druckschalter NUP Feller Impuls mit Gummimembrane | 61.50 |
| 1004532 | Druckschalter NUP Feller S3-Leucht- und Kontrollschalter mit Gummimembrane | 73.00 |
| 1004533 | Druckschalter NUP Feller Impuls-Leucht- und Kontrollschalter mit Gummimembrane | 65.00 |



Einzelteile Aufputz und Unterputz FELLER Standard

Deckel zu AP/UP FELLER hellgrau

| Art. Nr. | Bezeichnung | Preis Fr. |
|----------|---|-----------|
| 1004521 | Deckel mit Klappdeckel mit Bohrung Ø 43mm zu NAP/NUP Feller | 17.90 |
| 1004522 | Deckel mit Klappdeckel mit Bohrung Ø 58mm zu NAP/NUP Feller | 17.90 |
| 1004523 | Deckel mit Gummimembrane schwarz zu Drückerschalter | 17.80 |
| 1013082 | Blindabdeckung zu NAP/NUP Feller | 13.90 |

Gehäuse NAP FELLER hellgrau

| Art. Nr. | Bezeichnung | Preis Fr. |
|----------|------------------------------------|-----------|
| 1004524 | Gehäuseunterteil Gr. I NAP Feller | 18.50 |
| 1004525 | Gehäuseunterteil Gr. II NAP Feller | 39.90 |

Montagerahmen NUP FELLER hellgrau

| Art. Nr. | Bezeichnung | Preis Fr. |
|----------|------------------------------------|-----------|
| 1004536 | UP-Montagerahmen 1x1 zu NUP Feller | 20.00 |
| 1004537 | UP-Montagerahmen 2x1 zu NUP Feller | 39.90 |
| 1004538 | UP-Montagerahmen 3x1 zu NUP Feller | 59.40 |

Nass Blindabdeckung FELLER lichtgrau

| Art. Nr. | Bezeichnung | Preis Fr. |
|----------|--|-----------|
| 1013082 | Nass Blindabdeckung Feller lichtgrau NAP/NUP | 13.90 |

Sicherungselemente



Sicherungselement

| Art. Nr. | Bezeichnung | Preis Fr. |
|----------|---|-----------|
| 1004608 | Sicherungselement Weber 1ph-25A-KII | 27.00 |
| 1004609 | Sicherungselement Weber 3ph-25A-KII | 71.00 |
| 1004610 | Sicherungselement Weber 3ph-63A-KIII | 106.00 |
| 1004612 | Neutralleitertrenner zu Weber Sicherungselement KII + KIII (optional) | 15.50 |



Passring zu KI-Sicherungselement

| Art. Nr. | Bezeichnung | Preis Fr. |
|----------|---------------------|-----------|
| 1004614 | Passring 10 A-250 V | 1.30 |
| 1004613 | Passring 6 A-250 V | 1.30 |



Passschraube

| Art. Nr. | 1004615 | 1004616 | 1004617 | 1004618 | 1004619 | 1004620 |
|-----------------|---------|---------|---------|---------|---------|---------|
| Grösse | 10A | 16A | 20A | 25A | 35A | 63A |
| Preis pro Stück | 1.00 | 1.10 | 1.20 | 1.30 | 2.00 | 2.00 |



Passschraubenschlüssel

| Art. Nr. | Bezeichnung | Preis Fr. |
|----------|------------------------------------|-----------|
| 1008331 | Passschraubenschlüssel verstellbar | 10.70 |



Sicherungskopf

| Art. Nr. | Bezeichnung | Preis Fr. |
|----------|------------------------|-----------|
| 1004622 | Sicherungskopf KI E21 | 3.90 |
| 1004623 | Sicherungskopf KII E27 | 1.50 |
| 1004624 | Sicherungskopf KIII | 2.10 |



Sicherungspatrone DTI trög

| Art. Nr. | 1004625 | 1005247 |
|-----------------|---------|----------|
| Grösse | 6A 250V | 10A 250V |
| Preis pro Stück | 0.90 | 0.90 |

Sicherungspatrone DTII trög

| Art. Nr. | 1011090 | 1004626 | 1005241 | 1005242 | 1005243 |
|-----------------|---------|----------|----------|----------|----------|
| Grösse | 6A 500V | 10A 500V | 16A 500V | 20A 500V | 25A 500V |
| Preis pro Stück | 0.90 | 0.90 | 0.90 | 0.90 | 0.90 |

Sicherungspatrone DTIII trög

| Art. Nr. | 1011091 | 1005244 | 1011089 | 1004627 |
|-----------------|----------|----------|----------|-----------|
| Grösse | 35A 500V | 40A 500V | 50A 500V | 63 A 500V |
| Preis pro Stück | 1.50 | 1.60 | 1.60 | 1.60 |

Schaltelemente



Treppenhausautomat

- elektromechanisch / einstellbar 30S-10Min
- auf DIN-Schiene

| Art. Nr. | Bezeichnung | Preis Fr. |
|----------|-----------------------------|-----------|
| 1004630 | Treppenhausautomat 16A 230V | 61.00 |

Verteiler AP weiss

- zu Treppenhausautomat 140x30x72 mm

| Art. Nr. | Bezeichnung | Preis Fr. |
|----------|-------------------|-----------|
| 1004631 | Verteiler Aufputz | 10.50 |

Leitungsschutzschalter ABB Smissline Classic



1-polig ABB Smissline Classic

| Art. Nr. | Bezeichnung | Strom | Polzahl | Preis Fr. |
|----------|-------------|------------|---------|-----------|
| 1004632 | S451M-C10 | 10A / träg | 1-polig | 17.50 |
| 1004633 | S451E-C13 | 13A / träg | 1-polig | 10.50 |
| 1004634 | S451E-C16 | 16A / träg | 1-polig | 10.50 |
| 1004635 | S451E-C20 | 20A / träg | 1-polig | 12.20 |
| 1004636 | S451M-C25 | 25A / träg | 1-polig | 17.50 |
| 1004637 | S451M-C32 | 32A / träg | 1-polig | 19.00 |
| 1004638 | S451M-C40 | 40A / träg | 1-polig | 23.50 |
| 1004639 | S451M-C63 | 63A / träg | 1-polig | 32.70 |



2-polig ABB Smissline Classic

| Art. Nr. | Bezeichnung | Strom | Polzahl | Preis Fr. |
|----------|-------------|------------|---------|-----------|
| 1004640 | S452M-C10 | 10A / träg | 2-polig | 44.00 |
| 1004641 | S452M-C13 | 13A / träg | 2-polig | 38.20 |
| 1004642 | S452M-C16 | 16A / träg | 2-polig | 38.20 |



3-polig ABB Smissline Classic

| Art. Nr. | Bezeichnung | Strom | Polzahl | Preis Fr. |
|----------|-------------|-------------|---------|-----------|
| 1004643 | S453M-C10 | 10A / träg | 3-polig | 65.90 |
| 1004644 | S453M-C13 | 13A / träg | 3-polig | 57.50 |
| 1004645 | S453M-C16 | 16A / träg | 3-polig | 57.50 |
| 1004646 | S453M-C20 | 20A / träg | 3-polig | 66.60 |
| 1004647 | S453M-C25 | 25A / träg | 3-polig | 66.60 |
| 1004648 | S453M-C32 | 32A / träg | 3-polig | 71.70 |
| 1004649 | S453M-C40 | 40 A / träg | 3-polig | 89.00 |



Neutralleitertrenner Smissline Classic

| Art. Nr. | Bezeichnung | Preis Fr. |
|----------|--|-----------|
| 1004650 | Neutralleitertrenner Smissline NT45163 zu Serie S4 | 7.80 |



Profilschiene

| Art. Nr. | Bezeichnung | Preis Fr. |
|----------|--|-----------|
| 1004652 | Profilschiene Aluminium 35 mm breit - länge 1000mm | 13.50 |



Zwischenstück

| Art. Nr. | Bezeichnung | Preis Fr. |
|----------|------------------------|-----------|
| 1004653 | Zwischenstück ZLS 9mm | 1.30 |
| 1004654 | Zwischenstück ZLS 18mm | 2.00 |

Fehlerstrom-Schutzschalter FI



Fehlerstrom-Schutzschalter 230 V

| Art. Nr. | Bezeichnung | Auslösung | Polzahl / Nennstrom | Preis Fr. |
|----------|--------------|-----------|---------------------|-----------|
| 1004667 | F452A25/0.01 | 10mA | 2 / 25A | 112.00 |
| 1004669 | F452A25/0.03 | 30mA | 2 / 25A | 97.50 |
| 1004670 | F452A40/0.03 | 30mA | 2 / 40A | 104.00 |



Fehlerstrom-Schutzschalter 400 V

| Art. Nr. | Bezeichnung | Auslösung | Polzahl / Nennstrom | Preis Fr. |
|----------|--------------|-----------|---------------------|-----------|
| 1004671 | F454A25/0.03 | 30mA | 4 / 25A | 107.00 |
| 1010701 | F454A40/0.03 | 30mA | 4 / 40A | 118.00 |
| 1010702 | F454A63/0.03 | 30mA | 4 / 63A | 190.00 |
| 1010703 | F454A40/0.3 | 300mA | 4 / 40A | 118.00 |



Kombinierte FI / Leitungsschutzschalter 230 V

| Art. Nr. | Bezeichnung | Auslösung | Polzahl / Nennstrom | Preis Fr. |
|----------|-----------------|-----------|---------------------|-----------|
| 1004677 | FS451M-C13/0.01 | 10mA | 2 / 13A | 119.00 |
| 1004678 | FS451M-C13/0.03 | 30mA | 2 / 13A | 115.00 |
| 1004679 | FS451M-C16/0.03 | 30mA | 2 / 16A | 115.00 |
| 1004680 | FS451E-C20/0.03 | 30mA | 2 / 20A | 118.00 |

Sicherheits-Steckdose SIDOS Classic UP trocken

- 3 Abgangsleiter
- IP20
- Geräteplatte 86x86 mm

| Art. Nr. | Nennstrom | Auslösung | Ausführung | Preis Fr. |
|----------|-----------|-----------|------------|-----------|
| 1012620 | 10A | 10mA | T13 weiss | 207.00 |
| 1012621 | 10A | 30mA | T13 weiss | 229.00 |
| 1012622 | 16A | 30mA | T23 weiss | 265.00 |

Sicherheits-Steckdose SIDOS Supra AP nass

- 3 Abgangsleiter
- IP55
- Frontplatte 85x85 mm

| Art. Nr. | Nennstrom | Auslösung | Ausführung | Preis Fr. |
|----------|-----------|-----------|------------|-----------|
| 1012626 | 10A | 10mA | T13 weiss | 271.50 |
| 1012625 | 10A | 30mA | T13 weiss | 232.50 |
| 1012628 | 16A | 30mA | T23 weiss | 295.00 |

Sicherheits-Steckdose SIDOS Supra UP nass

- 3 Abgangsleiter
- IP55
- Frontplatte 85x85 mm

| Art. Nr. | Nennstrom | Auslösung | Ausführung | Preis Fr. |
|----------|-----------|-----------|------------|-----------|
| 1012623 | 10A | 10mA | T13 weiss | 270.00 |
| 1012624 | 10A | 30mA | T13 weiss | 270.00 |
| 1012627 | 16A | 30mA | T23 weiss | 306.00 |



Montagehäuse AP

- plombierbar
- Befestigungsplatte mit Profilschiene
- zu Leitungsschutz- und Fehlerstromschutzschalter

| Art. Nr. | Bezeichnung | Preis Fr. |
|----------|--|-----------|
| 1004655 | AP Montagehaube ZLS110 - 45mm hellgrau | 10.40 |
| 1004656 | AP Montagehaube ZLS111 - 54mm hellgrau | 12.60 |
| 1004657 | AP Montagehaube ZLS112 - 72mm hellgrau | 14.00 |



Kleinverteiler AP mit Deckel IP65

- mit transparentem Klappdeckel
- hellgrau
- staubdicht

| Art. Nr. | Bezeichnung | Dimension mm | Module | Reihen / Breite Ausschnitt mm | Preis Fr. |
|----------|-------------|--------------|--------|-------------------------------|-----------|
| 1004659 | AK 05 | 125x200x122 | 5 | 1/87.5 | 40.00 |
| 1004660 | AK 09 | 200x200x122 | 9 | 1/157.5 | 51.00 |
| 1004661 | AK 12 | 250x200x122 | 12 | 1/210 | 75.00 |
| 1004662 | AK 28 | 300x450x142 | 28 | 2/210 | 138.00 |



Abdeckprofil

| Art. Nr. | Bezeichnung | Preis Fr. |
|----------|---------------------------------------|-----------|
| 1004663 | Abdeckprofil - Länge 1m | 8.00 |
| 1004664 | Abdeckprofil abbrechbar - Länge 215mm | 10.20 |



Leergehäuse AP M25 für Befehlsgeräte rund Ø 22mm Kunststoff grau SIEMENS

| Art. Nr. | Bezeichnung | Dimension HxBxT mm | Preis Fr. |
|----------|-----------------------|--------------------|-----------|
| 1012906 | 1 Befehlsstelle rund | 85x85x64 | 18.50 |
| 1012907 | 2 Befehlsstellen rund | 114x85x64 | 20.00 |
| 1012908 | 3 Befehlsstellen rund | 154x85x64 | 24.50 |
| 1012909 | 4 Befehlsstellen rund | 194x85x64 | 34.00 |
| 1012910 | 6 Befehlsstellen rund | 280x85x64 | 49.50 |



Universalschlüssel

| Art. Nr. | Bezeichnung | Preis Fr. |
|----------|--|-----------|
| 1004665 | Universalschlüssel Kunststoff Doppelbart 3+5mm - Dreikant 8mm - Vierkant 6+8mm | 7.00 |



Universalschlüssel KNIPEX

- 8-strahlig mittels Magneten verbunden

| Art. Nr. | Bezeichnung | Preis Fr. |
|----------|---------------------------|-----------|
| 1013139 | Universalschlüssel KNIPEX | 38.50 |

Einbaudosen Unterputz

Einbaudosen Unterputz

- grau
- flammwidrig (für Holz)



| Art. Nr. | Bezeichnung | Preis Fr. |
|----------|------------------|-----------|
| 1004686 | 1er - 40mm tief | 1.90 |
| 1004688 | 1er - 50mm tief | 2.20 |
| 1004689 | 2er - 50 mm tief | 3.00 |

UP Einlasskasten NIS FELLER

- flammwidrig 650°C für Beton und Holz
- einfach zusammensteckbar
- Zwischenstücke für passenden Abstand speziell für NUP



| Art. Nr. | Bezeichnung | Preis Fr. |
|----------|---|-----------|
| 1004690 | UP Dose NIS FELLER grau Gr. I - Ø71mm T45mm | 0.70 |
| 1004691 | Zwischenstück NIS Feller | 2.30 |

Einbaudosen zum einmauern

- beliebig zusammensteckbar
- Masse 65x65x65 mm



| Art. Nr. | Bezeichnung | Preis Fr. |
|----------|--------------------------------|-----------|
| 1004692 | Einbaudose weiss-zum einmauern | 1.50 |

UP-Kombidose

- zur Unterputzmontage von UP-Schaltern/steckdosen
- flammwidrig für Holz und Beton



| Art. Nr. | Bezeichnung | Preis Fr. |
|----------|--|-----------|
| 1004693 | 1er UP-Kombidose-Mod. 1004 - 70x70x52mm | 2.60 |
| 1004694 | 2er UP-Kombidose-Mod. 1005 - 70x130x52mm | 6.10 |
| 1004695 | 3er UP-Kombidose-Mod. 1066 - 68x187x52mm | 8.10 |

UP-Abzweigdose

- flammwidrig für Holz und Beton



| Art. Nr. | Bezeichnung | Preis Fr. |
|----------|--|-----------|
| 1004696 | UP-Abzweigdose Mod. 1011 - 82x82x45mm | 5.90 |
| 1004697 | UP-Abzweigdose Mod. 1014 - 82x82x70mm | 7.30 |
| 1004698 | Abdeckplatte weiss mit Wählscheibe - 115x115mm | 4.60 |

UP-Abzweigdose AGRO

- flammwidrig für Holz und Beton
- mit Schutzdeckel
- 4 Nägel vormontiert
- ohne Klemmensteg



| Art. Nr. | Bezeichnung | Preis Fr. |
|----------|---|-----------|
| 1004700 | UP-Abzweigdose AGRO - 115x115x64mm | 7.00 |
| 1004701 | Abdeckplatte passend zu AGRO UP-Abzweigdose - 130x130mm | 5.50 |

Lampendübel



| Art. Nr. | Bezeichnung | Preis Fr. |
|----------|-------------------------------------|-----------|
| 1004702 | Universal-Lampendübel PVC - 80x65mm | 5.00 |
| 1004703 | Lampendübel PVC - 98x70mm | 4.70 |



Abzweigdosen Aufputz

Abzweigdose AP els WK nass

- Dose Kunststoff hellgrau IP54
- mit Klemmensteg und Würgenippel

| Art. Nr. | Bezeichnung | Preis Fr. |
|----------|--|-----------|
| 1004879 | Grösse 80x80x38 mm - 5x2.5mm ² | 7.60 |
| 1004880 | Grösse 100x100x50xmm - 5x6mm ² | 22.50 |
| 1004881 | Grösse 115x115x66 mm - 5x10mm ² | 29.00 |
| 1004882 | Grösse 165x165x76 mm - 5x16mm ² | 52.00 |



Abzweigdose AP trocken

- Dose Kunststoff weiss
- ohne Stopfbüchsen

| Art. Nr. | Bezeichnung | Preis Fr. |
|----------|-----------------------------|-----------|
| 1004883 | Grösse 4x1.5mm ² | 3.50 |



Abzweigdose AP nass Plexo

- Dose Kunststoff grau IP55
- Deckel verschraubbar
- Klemmschienen rechteckig

| Art. Nr. | Bezeichnung | Preis Fr. |
|----------|---------------------|-----------|
| 1004884 | Grösse 130x75x74mm | 21.00 |
| 1004885 | Grösse 105x105x55mm | 7.00 |
| 1004886 | Grösse 155x110x74mm | 16.00 |
| 1004887 | Grösse 180x140x86mm | 27.00 |



Abzweigdose AP els Abox nass

- Dose Polystyrol hellgrau IP54/IP65
- Klemmensteg und Würgenippel

| Art. Nr. | Bezeichnung | Preis Fr. |
|----------|---|-----------|
| 1011268 | Grösse 80x80x52mm - 5x2.5mm ² | 7.00 |
| 1011269 | Grösse 93x93x55mm - 5x4mm ² | 8.00 |
| 1011270 | Grösse 110x110x67mm - 5x6mm ² | 17.30 |
| 1011271 | Grösse 140x140x79mm - 5x10mm ² | 22.30 |
| 1011272 | Grösse 180x180x91mm - 5x16mm ² | 41.60 |

Klemmen

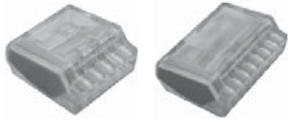

Wago-Steckklemme

- Polyamid, flammwidrig, eine Seite für Draht

| Art. Nr | 1004888 | 1004889 | 1004890 | 1004891 |
|-----------------------------|---------|---------|---------|---------|
| Querschnitt mm ² | 1.50 | 1.50 | 2.50 | 2.50 |
| Anzahl Drähte | 5 | 8 | 5 | 8 |
| Preis pro Stück | 0.55 | 1.00 | 0.70 | 1.70 |
| Preis ab 50 Stück / Stück | 0.45 | 0.80 | 0.55 | 1.40 |
| Preis ab 100 Stück / Stück | 0.35 | 0.50 | 0.50 | |



Wago Leuchtenklemmen

| Art. Nr | 1006973 | 1006974 |
|-----------------------------|----------|---------|
| Querschnitt mm ² | 0.08-2.5 | 0.08-4 |
| Anzahl Drähte | 2 | 5 |
| Preis pro Stück | 0.85 | 1.65 |
| Preis ab 10 Stück / Stück | 0.70 | 1.35 |
| Preis ab 40 Stück / Stück | | 1.05 |
| Preis ab 50 Stück / Stück | 0.52 | |



Reihenklemme (Lüsterklemmen)

| Art. Nr. | Bezeichnung | Preis Fr. |
|----------|---|-----------|
| 1004892 | Reihenklemme 0.75mm ² - 4mm ² | 1.30 |
| 1004894 | Reihenklemme 4mm ² - 10mm ² | 2.00 |
| 1004895 | Reihenklemme 6mm ² - 16mm ² | 3.80 |



Erdleitungsbride (Blitzschutz)

- zur Erdung für Wasserleitungsrohre

| Art. Nr. | Bezeichnung | Preis Fr. |
|----------|--|-----------|
| 1004896 | Erdleitungsbride für Rohre 3/4" - 1" | 19.50 |
| 1004897 | Erdleitungsbride für Rohre 1 1/4" - 1 1/2" | 23.00 |
| 1004898 | Erdleitungsbride für Rohre 2" | 25.50 |
| 1004899 | Erdleitungsbride für Rohre 2 1/2" - 3" | 43.80 |
| 1004901 | Erdleitungsbride für Rohre 1 1/4" - 1 1/2" | 16.00 |

Erdleitungsbandschelle für Inox-Rohre 1/8"-4"

| Art. Nr. | Bezeichnung | Preis Fr. |
|----------|---|-----------|
| 1012811 | Erdleitungsbandschelle für Inox-Rohre 1/8"-4" | 6.00 |

Elektro-Rohre

KRFW-G Flexrohr

– PP, halogenarm, schwer entflammbar
– blau

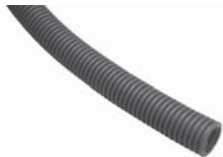

| Art. Nr. | Grösse | Aussen Ø mm | Innen Ø mm | Rollenlänge m | Preis Fr. per Meter |
|----------|--------|-------------|------------|---------------|---------------------|
| 1004921 | M20 | 20.00 | 15.70 | 100 | 0.80 |
| 1004922 | M25 | 25.80 | 19.80 | 50 | 1.20 |
| 1004923 | M32 | 32.00 | 26.40 | 25 | 1.80 |
| 1004924 | M40 | 40.00 | 33.40 | 25 | 2.50 |

KRH Hart-PVC Rohr

– schwer entflammbar
– grau
– in Stangen



| Art. Nr. | Grösse | Aussen Ø mm | Innen Ø mm | Länge m | Preis Fr. per Meter |
|----------|--------|-------------|------------|---------|---------------------|
| 1004916 | M20 | 20.00 | 15.70 | 3 | 1.20 |
| 1004917 | M25 | 25.80 | 19.80 | 3 | 2.10 |
| 1004918 | M32 | 32.00 | 26.40 | 3 | 3.30 |

Verschraubung gerade mit Aussengewinde



| Art. Nr. | Bezeichnung | Preis Fr. |
|----------|--------------------------|-----------|
| 1004925 | Verschraubung M20 - NW20 | 2.00 |
| 1004926 | Verschraubung M25 - NW25 | 3.50 |
| 1004927 | Verschraubung M32 - NW32 | 4.50 |

Verbindungs-muffen

– für KRH und KRFW-G Rohre
– Rohranschlag in der Mitte



| Art. Nr. | Bezeichnung | Preis Fr. |
|----------|-----------------------|-----------|
| 1004928 | Verbindungs-muffe M20 | 0.30 |
| 1004929 | Verbindungs-muffe M25 | 0.40 |
| 1004930 | Verbindungs-muffe M32 | 0.60 |
| 1004931 | Verbindungs-muffe M40 | 0.90 |

Rohrbogen 90°

– für KRH Rohre
– ohne Muffen und Gewinde



| Art. Nr. | Bezeichnung | Preis Fr. |
|----------|-------------------|-----------|
| 1004932 | Rohrbogen 90° M20 | 3.20 |
| 1004933 | Rohrbogen 90° M25 | 4.20 |
| 1004934 | Rohrbogen 90° M32 | 6.20 |
| 1004935 | Rohrbogen 90° M40 | 9.50 |

Klemmbriden

– für KRH, KRFW-G



| Art. Nr. | Bezeichnung | Preis Fr. |
|----------|----------------|-----------|
| 1004936 | Klemmbride M20 | 0.60 |
| 1004937 | Klemmbride M25 | 0.70 |
| 1004938 | Klemmbride M32 | 0.90 |
| 1004939 | Klemmbride M40 | 1.40 |



FIX Bride

– für KRH, KRFW-G

| Art. Nr. | Bezeichnung | Preis Fr. |
|----------|---------------|-----------|
| 1004940 | FIX-Bride M20 | 0.80 |
| 1004941 | FIX-Bride M25 | 1.10 |
| 1004942 | FIX-Bride M32 | 1.20 |
| 1004943 | FIX-Bride M40 | 1.90 |



Rohrnagelbride Kunststoff

– für KRH, KRFW-G

| Art. Nr. | Bezeichnung | Preis Fr. |
|----------|--------------------|-----------|
| 1004944 | Rohrnagelbride M20 | 0.40 |
| 1004945 | Rohrnagelbride M25 | 0.50 |
| 1004946 | Rohrnagelbride M32 | 0.70 |



Bride aus Metall

| Grösse | 1-lappig | | 2-lappig | |
|--------|----------|-----------|----------|-----------|
| | Art. Nr. | Preis Fr. | Art. Nr. | Preis Fr. |
| M20 | 1004947 | 0.30 | 1004952 | 0.40 |
| M25 | 1004948 | 0.40 | 1004953 | 0.50 |
| M32 | 1004950 | 0.60 | 1004954 | 0.60 |
| M40 | 1004951 | 0.90 | 1004955 | 0.90 |



KIR-Isolierrohre

– Kunststoffrohr

– kalt biegsam bis Grösse M25

| Art. Nr. | Grösse | Aussen Ø mm | Innen Ø mm | Stange Länge m | Preis Fr. per Meter |
|----------|--------|-------------|------------|----------------|---------------------|
| 1004956 | M16 | 16.00 | 13.30 | 3 | 0.80 |
| 1004957 | M20 | 20.00 | 17.20 | 3 | 1.00 |
| 1004958 | M25 | 25.00 | 21.50 | 3 | 1.50 |
| 1004959 | M32 | 32.00 | 28.20 | 3 | 2.50 |
| 1004960 | M40 | 40.00 | 35.80 | 3 | 3.10 |



Verbindungsmuffe KIR

– für KIR-Rohr

– Rohranschlag in der Mitte

| Art. Nr. | Bezeichnung | Preis Fr. |
|----------|----------------------|-----------|
| 1004961 | Verbindungsmuffe M16 | 0.20 |
| 1004962 | Verbindungsmuffe M20 | 0.30 |
| 1004963 | Verbindungsmuffe M25 | 0.50 |
| 1004964 | Verbindungsmuffe M32 | 0.60 |
| 1004965 | Verbindungsmuffe M40 | 1.00 |



Winkel 90° KIR

– für KIR-Rohr

– 2-teilig mit Schnappverschluss

– ohne Muffen und Gewinde

| Art. Nr. | Bezeichnung | Preis Fr. |
|----------|--|-----------|
| 1004966 | Winkel 90° M16 / 2-teilig | 0.70 |
| 1004967 | Winkel 90° M20 / 2-teilig | 1.00 |
| 1004968 | Winkel 90° M25 / 2-teilig | 1.30 |
| 1004969 | Winkel 90° M32 / 2-teilig / lieferbar solange Vorrat | 1.50 |



Bogen 90° Kunststoff KIR

– für KIR-Rohr

| Art. Nr. | Bezeichnung | Preis Fr. |
|----------|---------------|-----------|
| 1004970 | Bogen 90° M16 | 1.50 |
| 1004971 | Bogen 90° M20 | 2.20 |
| 1004972 | Bogen 90° M25 | 3.10 |
| 1004973 | Bogen 90° M32 | 4.20 |
| 1004974 | Bogen 90° M40 | 4.80 |



T-Stück Kunststoff KIR

– für KIR-Rohr

– 2-teilig

| Art. Nr. | Bezeichnung | Preis Fr. |
|----------|------------------------|-----------|
| 1004975 | T-Stück M16 / 2-teilig | 0.90 |
| 1004976 | T-Stück M20 / 2-teilig | 1.10 |
| 1004977 | T-Stück M25 / 2-teilig | 1.40 |
| 1004978 | T-Stück M32 / 2-teilig | 1.80 |



Briden Kunststoff KIR

– für KIR-Rohr

– 1-lappig

| Art. Nr. | Bezeichnung | Preis Fr. |
|----------|----------------------|-----------|
| 1004979 | Bride M16 / 1-lappig | 0.20 |
| 1004980 | Bride M20 / 1-lappig | 0.20 |
| 1004981 | Bride M25 / 1-lappig | 0.30 |
| 1004982 | Bride M32 / 1-lappig | 0.40 |



FIX-Bride KIR

– für KIR Rohr

| Art. Nr. | Bezeichnung | Preis Fr. |
|----------|---------------|-----------|
| 1004983 | FIX-Bride M16 | 0.70 |
| 1004984 | FIX-Bride M20 | 0.90 |
| 1004985 | FIX-Bride M25 | 1.10 |



Klemm-Bride KIR

– für KIR Rohre

– aus Kunststoff

| Art. Nr. | Bezeichnung | Preis Fr. |
|----------|-----------------|-----------|
| 1004988 | Klemm-Bride M16 | 0.60 |
| 1004989 | Klemm-Bride M20 | 0.60 |
| 1004990 | Klemm-Bride M25 | 0.70 |
| 1004991 | Klemm-Bride M32 | 0.90 |
| 1004992 | Klemm-Bride M40 | 1.40 |



Biegefeder KIR

– für KIR Rohr

– zum kalt biegen

| Art. Nr. | Bezeichnung | Preis Fr. |
|----------|----------------|-----------|
| 1004994 | Biegefeder M16 | 38.00 |
| 1004995 | Biegefeder M20 | 43.00 |
| 1004996 | Biegefeder M25 | 69.00 |

Kabelkanal



Kabelkanal aus Kunststoff

- Farbe grau
- mit Deckel

| Grösse mm (B x H) | Kanal in Stangen à 2m | | passende Endplatte | |
|-------------------|-----------------------|---------------------|--------------------|---------------------|
| | Art. Nr | Preis Fr. pro Meter | Art. Nr | Preis Fr. pro Stück |
| 35 x 20 | 1005069 | 4.60 | 1005073 | 3.10 |
| 60 x 40 | 1005070 | 7.60 | 1005074 | 6.00 |
| 90 x 40 | 1005071 | 16.80 | 1005075 | 7.00 |
| 60 x 110 | 1005072 | 22.50 | 1005076 | 8.00 |



Kabelschutzrohr PE mit Schnur

| | | | | | | |
|-----------------|---------|---------|---------|---------|---------|---------|
| Art. Nr. | 1002644 | 1009955 | 1002645 | 1009956 | 1002646 | 1009957 |
| Nennweite | NW30 | NW30 | NW40 | NW40 | NW50 | NW50 |
| Rollenlänge m | 50 | 100 | 50 | 100 | 50 | 100 |
| Preis Fr. per m | 2.30 | 2.30 | 3.50 | 3.50 | 5.10 | 5.10 |



Langmuffe zu Kabelschutzrohr

| | | | |
|-------------|---------|---------|---------|
| Art. Nr. | 1002647 | 1002648 | 1002649 |
| Nennweite | NW30 | NW40 | NW50 |
| Preis Fr. m | 5.80 | 6.40 | 9.10 |



Schutzdeckel zu Kabelschutzrohr

| | | | |
|-----------|---------|---------|---------|
| Art. Nr. | 1009946 | 1009945 | 1009947 |
| Nennweite | NW30 | NW40 | NW50 |
| Preis Fr. | 0.30 | 0.50 | 1.00 |

Beleuchtung



Balkenleuchte IP20 EVG

- T8
- IP20 für trockene Räume

| Art. Nr. | Bezeichnung | Länge cm | Ausführung | Preis Fr. |
|----------|--|----------|--------------|-----------|
| 1006713 | Balkenleuchte IP20 1x36W - ohne Leuchtmittel | 120 | elektronisch | 48.00 |
| 1012796 | Balkenleuchte IP20 1x58W - ohne Leuchtmittel | 150 | elektronisch | a.A. |



Feuchtraumleuchte IP65 EVG

- T8
- IP65 Schutz gegen Eindringen von Staub und Strahlwasser

| Art. Nr. | Bezeichnung | Länge cm | Ausführung | Preis Fr. |
|----------|---|----------|--------------|-----------|
| 1012752 | Feuchtraumleuchte EVG 1x36W - ohne Leuchtmittel | 120 | elektronisch | 52.00 |
| 1012795 | Feuchtraumleuchte EVG 2x36W - ohne Leuchtmittel | 120 | elektronisch | a.A. |
| 1012795 | Feuchtraumleuchte EVG 1x58W - ohne Leuchtmittel | 150 | elektronisch | a.A. |



Leuchtstoffröhre und Starter

| Art. Nr. | Bezeichnung | Preis Fr. |
|----------|---|-----------|
| 1010542 | Leuchtstoffröhre T8 36W kaltweiss 840 - Länge 120cm | 4.10 |
| 1010543 | Leuchtstoffröhre T8 58W kaltweiss 840 - Länge 150cm | 4.50 |
| 1009312 | Starter 4-22W / S2 | 1.10 |
| 1009310 | Starter 4-65W / S10 | 1.10 |

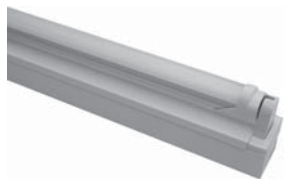

Balkenleuchte LED IP20

- Gehäusematerial Stahl weiss

| Art. Nr. | Bezeichnung | Preis Fr. |
|----------|--|-----------|
| 1012936 | Balkenleuchte LED IP20 120cm 2880lm - 18W - mit Leuchtmittel | 64.00 |
| 1012937 | Balkenleuchte LED IP20 150cm 4000lm - 25W - mit Leuchtmittel | 79.00 |



Klassische Leuchte für nasse Räume

| Art. Nr. | Bezeichnung | Preis Fr. |
|----------|---|-----------|
| 1010384 | Deckenfassung mit Kegelglas E27 - ohne Leuchtmittel | 80.00 |
| 1010383 | Wandfassung für Gewindeglas E27 - ohne Leuchtmittel | 89.50 |
| 1010724 | Kegelglas | 41.00 |
| 1010723 | Gewindeglas Zylinderform | 44.00 |



Schiffsarmatur E27

- für Wand- und Deckenmontage
- mit Klarglas und Schutzgitter

| Art. Nr. | Bezeichnung | Preis Fr. |
|----------|---|-----------|
| 1008810 | Schiffsarmatur E27-spritzwasserdicht, für nasse Räume | 9.00 |



Wand- und Deckenleuchte E27 rund

- Kunststoffleuchte mit KS-Strukturglas klar, Sockel grau

| Art. Nr. | Bezeichnung | Preis Fr. |
|----------|---|-----------|
| 1012074 | Leuchte rund aus Kunststoff, max 100W - ohne Leuchtmittel | 42.50 |



Wand- und Deckenleuchte E27 rechteckig

- Kunststoffleuchte mit KS-Strukturglas klar, Sockel grau

| Art. Nr. | Bezeichnung | Preis Fr. |
|----------|--|-----------|
| 1012075 | Leuchte rechteckig aus Kunststoff max. 75W - ohne Leuchtmittel | 31.50 |



LED-Flutlichtstrahler mit Bodenständer - tragbar

- für Aussen- und Innenbeleuchtung IP65
- keine Brandgefahr, Gehäuse wird maximal 40°
- Sicherheitsglas schützt den LED-Chip
- lange Lebensdauer
- Farbtemperatur 6500K / 30W 2300lm / 50W 3600lm

| Art. Nr. | Bezeichnung | Preis Fr. |
|----------|---|-----------|
| 1006554 | LED-Flutlichtstrahler 30W - Bodenständer - mit Kabel 5m | 68.00 |
| 1006555 | LED-Flutlichtstrahler 50W - Bodenständer - mit Kabel 5m | 103.00 |



Akku LED-Flutlichtstrahler 20W mit Bodenständer - tragbar

- für Aussen- und Innenbeleuchtung IP65
- lange Lebensdauer
- Farbtemperatur 6000K / 1300lm
- Li-Ion Akku 11.1V / 4.4Ah Ladedauer 5h / Leuchtdauer bis zu 3h

| Art. Nr. | Bezeichnung | Preis Fr. |
|----------|--|-----------|
| 1010455 | LED-Flutlichtstrahler 20W - Bodenständer | 98.00 |



LED-Arbeitsleuchte MINI MAX Li-Ion AKKU IP54

- COP/LED 450/900 Lumen 650/1300 Lux bei 0.5m
- 1m USB Kabel
- 3.7V/4400 mAh Li-Ion Akku, 5h/2.5h Betriebsdauer 6h Ladedauer

| Art. Nr. | Bezeichnung | Preis Fr. |
|----------|-----------------------------|-----------|
| 1013373 | LED-Arbeitsleuchte MINI MAX | 103.00 |



LED-Flutlichtstrahler zur Wandmontage

- für Aussen- und Innenbeleuchtung IP65
- lange Lebensdauer

| Art. Nr. | Bezeichnung | Preis Fr. |
|----------|---|-----------|
| 1012804 | LED-Flutlichtstrahler 30W - Wandmontage mit Kabel 5m - 2300lm | 61.00 |
| 1012805 | LED-Flutlichtstrahler 50W - Wandmontage mit Kabel 5m - 3600lm | 92.00 |



Halogen-Röhren

- passend zu Halogenscheinwerfern

| Art. Nr. | 1012855 | 1012856 | 1012858 | 1012859 | 1012860 |
|------------|---------|---------|---------|---------|---------|
| Leistung W | 150 | 300 | 400 | 1000 | 1500 |
| Länge mm | 78 | 118 | 118 | 192 | 257 |
| Preis Fr. | 4.00 | 4.00 | 4.50 | 8.40 | 9.10 |



Wärmelampen

Wärmelampe

- mit Schirm und Schutzkorb, feuerverzinkt
- mit Aufhängekette
- ohne Infrarotstrahler

| Art. Nr. | Bezeichnung | Preis Fr. |
|----------|------------------------------------|-----------|
| 1005085 | Wärmelampe mit Halblightschaltung | 31.10 |
| 1005086 | Wärmelampe ohne Halblightschaltung | 30.00 |

Infrarot-Glühlampe

| Art. Nr. | Bezeichnung | Preis Fr. |
|----------|---|-----------|
| 1005088 | Infrarot-Glühlampe 150W OSRAM | 10.90 |
| 1005087 | Infrarot-Glühlampe 250W OSRAM | 10.90 |
| 1005089 | Stromspar-Infrarot-Glühlampe 100W OSRAM | 14.70 |
| 1005090 | Stromspar-Infrarot-Glühlampe 175W OSRAM | 16.90 |

Taschenlampen

Stablampe LED mit kleinem Stativ

| Art. Nr. | Bezeichnung | Preis Fr. |
|----------|---|-----------|
| 1008823 | Stablampe LED 1.25W mit Stativ Stanley MaxLive Tripod / 3x AA Batterien inklusive | 29.00 |

LED-Lampe mit Akku

| Art. Nr. | Bezeichnung | Preis Fr. |
|----------|---|-----------|
| 1004781 | Uniform LED Taschenlampe Akku inklusive Ladestation | 99.00 |

LED-Taschenlampen

| Art. Nr. | Bezeichnung | Preis Fr. |
|----------|---|-----------|
| 1004784 | LED Taschenlampe PEN - 2x AAA Batterien inklusive | 34.60 |
| 1004782 | LED Taschenlampe Flash 100 - 3x AAA Batterien inklusive | 40.00 |
| 1010976 | LED Taschenlampe Flash 300 - 2x C Batterien inklusive | 83.00 |

Stirnlampe LED mit Sensor

| Art. Nr. | Bezeichnung | Preis Fr. |
|----------|--|-----------|
| 1004785 | Stirnlampe LED Sensor 45° Weitwinkel - Reichweite 40m - 3x AAA Batterien inklusive | 41.00 |

Zeitschaltuhren



Zeitschaltuhr Timer Promo mechanisch

- Stecker T12
- für Innenbereich IP20
- Schaltmöglichkeit alle 15Min / 24h Zyklus
- Kinderschutz
- Schaltmöglichkeit 96x pro Tag
- Belastung max 10(4)A / 2400W / 230V
- Betriebstemperatur -10° bis +55°C

| Art. Nr. | Bezeichnung | Preis Fr. |
|----------|--------------------------------------|-----------|
| 1008933 | Zeitschaltuhr Timer Promo mechanisch | 7.00 |



Zeitschaltuhr Timer SilverLine mechanisch

- Stecker T12
- für Innenbereich IP20
- Schaltmöglichkeit alle 15Min / 24h Zyklus
- Kinderschutz
- Schaltmöglichkeit 48x pro Tag
- Belastung max 10(2)A / 2400W / 230V
- Betriebstemperatur -5° bis +40°C

| Art. Nr. | Bezeichnung | Preis Fr. |
|----------|---|-----------|
| 1008932 | Zeitschaltuhr Timer SilverLine Mechanisch | 9.50 |



Zeitschaltuhr Timer SilverLine mechanisch

- Stecker T12
- für Innen- und Aussenbereich, Spritzwassergeschützt IP44
- Schaltmöglichkeit alle 15Min / 24h Zyklus
- Kinderschutz
- Schaltmöglichkeit 48x pro Tag
- Belastung max 10(2)A / 2400W / 230V
- Betriebstemperatur -22° bis +55°C

| Art. Nr. | Bezeichnung | Preis Fr. |
|----------|---|-----------|
| 1012001 | Zeitschaltuhr Timer SilverLine mechanisch | 12.00 |



AP Schaltuhr MaxiRex analog

- Gehäuse Kunststoff hellgrau, Frontplatte transparent
- Montageart: Fronttafeleinbau 72x72/72x100mm / für Ausschnitt 68x68 mm / Einbautiefe 34mm
- Betriebsspannung 230V
- Kontaktausführung: Wechsler
- kürzeste Schaltzeit: 10Min
- Programm: 24Std
- Nennschaltstrom bei 250 V AC: 16A
- Schutzart IP20

| Art. Nr. | Bezeichnung | Preis Fr. |
|----------|--|-----------|
| 1010062 | AP Schaltuhr MaxiRex T analog - ohne Gangreserve | 86.00 |
| 1010063 | AP Schaltuhr MaxiRex QT analog - mit Gangreserve | 139.00 |



Tagesschaltuhr MicroRex QT11 analog

- Gehäuse Kunststoff hellgrau, Klappdeckel transparent
- Montageart: DIN-Schiene
- Abmessung: BxTxH 17.5x60x60mm
- Betriebsspannung AC 230V
- Kontaktausführung: Schliesser
- kürzeste Schaltzeit: 15Min
- Programm: 24Std
- Gangreserve: 100 td
- Nennschaltstrom bei 250V AC: 16
- Schutzart IP20

| Art. Nr. | Bezeichnung | Preis Fr. |
|----------|---|-----------|
| 1010074 | Schaltuhr Tagesschaltuhr MicroRex XT11 analog - mit Gangreserve | 118.00 |

Mess- + Prüfgeräte



Spannungs- und Durchgangsprüfer Combi Check 1

- Spannungsprüfer mit LED-Anzeige 6, 12, 24, 50, 110, 220, 230, 690 V
- Durchgangsprüfer akustisch <math><500\text{K}\Omega</math>
- mit Prüfspitzenbeleuchtung
- Batterie 12V inklusive

| Art. Nr. | Bezeichnung | Preis Fr. |
|----------|---|-----------|
| 1008501 | Spannungs- und Durchgangsprüfer Combi Check 1 | 91.50 |



Drehfeld-Richtungsanzeiger ROTATEST

- Drehfelddanzeige über Kontrollleuchten
- mit fixen Messleitungen

| Art. Nr. | Bezeichnung | Preis Fr. |
|----------|-------------------------------------|-----------|
| 1009745 | Drehfeld-Richtungsanzeiger ROTATEST | 122.00 |



Prüfgerät VARIOTEST

- Universelles Prüfgerät mit akustischem Signal
- Durchgangs- und Widerstandsprüfung $20\text{k}\Omega$
- Gleich- und Wechselspannungsprüfung bis 500V
- Überprüfung von FI-Schutzschalter 30mA
- variabel Tonfrequenz bis 20kHz

| Art. Nr. | Bezeichnung | Preis Fr. |
|----------|--|-----------|
| 1009744 | Prüfgerät Variotest inklusive fixen Messleitungen und Batterie | 105.00 |



Multimeter Digital 0-600VAC MY74

- inklusive Batterie 9V
- Messkabel
- Thermomesssonde und Schutzhülle
- Data-Hold

| Art. Nr. | Bezeichnung | Preis Fr. |
|----------|---|-----------|
| 1013871 | Digital-Messgerät MY74, inklusive Batterie, Messleitungen | 94.50 |



Multimeter Digital MS8250A 0-600VAC

- inklusive Batterie 9V
- Messkabel
- Thermomesssonde und Schutzhülle
- Data-Hold
- Autorange Funktion

| Art. Nr. | Bezeichnung | Preis Fr. |
|----------|---|-----------|
| 1013811 | Messgerät Multimeter Digital MS8250A, Messleitungen | 128.00 |

Zangenamperemeter DM-6055C

- Gleich- und Wechselstrom bis 1000A
- Gleich- und Wechselspannung 600V
- Zangenöffnung 34mm
- Widerstand, Temperatur, Kapazität, Dioden und Durchgangsprüfung

| Art. Nr. | Bezeichnung | Preis Fr. |
|----------|---|-----------|
| 1012797 | Zangenamperemeter DM-6055C inkl Batterien und Messleitung | 265.00 |

Betriebsstundenzähler

- Einbau in Schalttafel
- Loch $\varnothing 45\text{mm}$, Rahmen $52 \times 52\text{mm}$
- Kunststoffgehäuse



| Art. Nr. | Bezeichnung | Preis Fr. |
|----------|---|-----------|
| 1012753 | Betriebsstundenzähler $52 \times 52\text{mm}$ - 230V AC | a.A. |
| 1012754 | Betriebsstundenzähler $52 \times 52\text{mm}$ - 24V AC | a.A. |

Batterien



Alkaline Batterie Micro LR03

- Grösse AAA 10.5x44.5 mm

| Art. Nr. | Bezeichnung | Preis Fr. |
|----------|---|-----------|
| 1012272 | Alkaline Batterie Micro LR03-einzeln | 2.00 |
| 1012274 | Alkaline Batterie Micro LR03-Blister 10 Stück | 9.00 |



Alkaline Batterie Mignon LR6

- Grösse AA 14.50x50.5 mm

| Art. Nr. | Bezeichnung | Preis Fr. |
|----------|---|-----------|
| 1009572 | Alkaline Batterie Mignon LR6-einzeln | 2.00 |
| 1012273 | Alkaline Batterie Mignon LR6-Blister 10 Stück | 9.00 |



Alkaline Batterie Lady LR1

- Grösse 12x30 mm

| Art. Nr. | Bezeichnung | Preis Fr. |
|----------|------------------------------------|-----------|
| 1011092 | Alkaline Batterie Lady LR1-einzeln | 2.95 |



Alkaline Batterie Electronics 25GA

- Hochvoltbatterie 12V

- Grösse 10x28mm

- passend zu Kombi Check 1

| Art. Nr. | Bezeichnung | Preis Fr. |
|----------|------------------------------------|-----------|
| 1008502 | Alkaline Batterie Electronics 25GA | 6.70 |



Alkaline Batterie Block 6LR61

- Blockbatterie 9V für verschiedene Messgeräte

| Art. Nr. | Bezeichnung | Preis Fr. |
|----------|---------------------------------------|-----------|
| 1008895 | Alkaline Batterie Block 6LR61-einzeln | 7.70 |



Lithium-Batterie / Knopfzellen

| Art. Nr. | Bezeichnung | Preis Fr. |
|----------|---|-----------|
| 1006665 | Lithiumbatterie D357/303 Knopfzelle - Blister 2 Stück | 11.50 |
| 1013986 | Lithiumbatterie CR2016 Knopfzelle - Blister 2 Stück | 3.60 |
| 1012755 | Lithiumbatterie CR2025 Knopfzelle - Blister 2 Stück | 3.60 |
| 1012756 | Lithiumbatterie CR2032 Knopfzelle - Blister 2 Stück | 3.60 |



Batterietester 1.5-9V

- um einfachen Test der Batterien

| Art. Nr. | Bezeichnung | Preis Fr. |
|----------|-----------------------|-----------|
| 1008896 | Batterietester 1.5-9V | 9.00 |